

市 報

おばなざわ

令和7年

12

No.892



市公式
ホームページ



尾花沢市
公式LINE



市報折込チラシ等



ば、使ってみでけらっしゃい！

Q 「のらっしゃい」って、なに？

A バスとタクシーのいいとこどり！
時刻表なし、A I (人工知能) が賢く運行する新しい公共交通です

「のらっしゃい」は従来の決まったルート・時刻のバスとは違い、スマートフォンや電話からの予約に応じてA I (人工知能) が最適なルート进行計算し、运行する「乗り合い型の交通」です。まるで「乗り合いタクシー」のように、複数の予約を効率よくまとめながら、最短ルートで目的地へ行くことができます。

Q どうやって使うの？

A 3つの方法から選んでかんたん予約！
300円で90カ所ある好きな停留所から乗車できます



詳しくは市報10月号と一緒に配布した乗り方ガイド、停留所マップをご確認ください！



**停留所は
これが目印！**



実証運行実施期間 令和8年9月30日(水)まで

月～金：午前8時～午後4時 / 土曜日：午前9時～午後3時
※日曜・祝日、年末年始(12/31～1/3)は運休

運行エリア 市街地周辺、徳良湖周辺

停留所 全90カ所

※ 停留所マップをご確認ください

※ 公共施設、医療機関、商業施設、衛生ステーションなど

料金 1乗車ひとり 300円

※ 現金のみ。未就学児は無料

乗車30分前まで
予約可能です

ステップ1：電話・LINE・専用アプリで予約！

はやくくるくる
電話：0237-53-8900(予約センター)

※ 受付時間：月～土 午前8時30分～午後5時

LINE・アプリ 24時間いつでも予約 OK！



市公式LINE



専用アプリ

ステップ2：乗車時、運転手に氏名を告げて目的地へ！

※ 降車時に現金300円をお支払いください

こんなときにご利用ください！

病院に行きたいとき

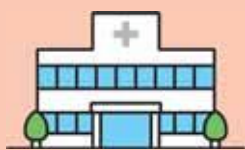

銀行や郵便局に行きたいとき



買い物に行きたいとき



温泉に入りたいとき



雨や雪で天気が悪いとき



家族の送迎ができないとき



使ってみて、どうでしたか？

試しに「のらっしゃい」を利用して、とてもよかったです。今は車を運転していますが、10年後に免許を返納したら、毎日利用すると思います。ただ、大石田駅に行きにくいので、今後は大石田駅まで行けるとうれしいです。(70代・女性)



通院する両親の代わりにアプリやLINEで私が予約してあげられるのでとても便利。しかも300円と安いので助かっています。(60代・男性)



仙台へバスで出かけた帰り、尾花沢待合所から歩いて帰るには大変だったので利用しました。荷物が多かったのでとても助かったし、運転手さんも親切で気持ちよく利用できました。(40代・女性)



担当者からのメッセージ



市民税務課 小牧さん

「のらっしゃい」は、特に高齢者の皆さまの移動の自由と安心を守るためにスタートさせた大切な一歩です。免許や車を持たない方、雪道での運転をセーブしている方の負担を減らすほか、これまで通院や買い物のお手伝いをしてこられたご家族の心配をより軽減するため、ぜひこの新しいサービスをご活用ください。実証運行期間中たくさんご利用いただき、新しい交通のカタチを一緒に育てていきましょう！



乗車された方にアンケートを実施中！
みなさんのご意見をお待ちしています！

詳しい情報や
わかりやすい
説明動画は
こちらから



のらっしゃいに関する問い合わせ先 市民税務課 市民生活係 ☎22-1235

市HPののらっしゃい

これ、気になった。



▲大会へ向けガッツポーズをする
大崎選手(左から2番目)

▶「支えてくれる周囲の方へ
感謝し、メダルを目指した
い」と話されました。

……デフリンピックとは……

国際ろう者スポーツ委員会が主
催し4年に1回開催される国際
総合スポーツ大会で、聴覚障害
を持つアスリートが参加します。



東京2025 デフリンピック ハンドボール男子日本代表

大崎英人 選手 市長を表敬訪問

11月に行なわれた第25回夏季デフリンピック
競技大会 東京2025。ハンドボール男子日
本代表(ゴールキーパー)に本市在住 大崎英人
選手が選出され、10月29日、市役所へ表敬訪問
されました。

大崎選手は尾花沢中学校卒業後、北村山高校
でもハンドボール部に所属。その後、仕事に打
ち込む傍ら社会人チームに所属し、競技を続け
てこられました。

市長との懇談では大会への意気込みを語って
くださり、市長はじめ市職員らから大きなエー
ルが送られました。

大崎選手の今後の活躍に期待が高まります。
市民みんなで地元のトップアスリートを応援し
ましょう！

創立79周年 福原中学校閉校記念式典

11月8日、福原中学校の閉校記念式典
が挙行され、保護者や地域住民ら247名が
出席しました。式では生徒会長の渡辺
翔斗さんが「閉校は、新たなスタートで
す」と力強くあいさつ。また、全校生徒
49名が「合唱の福原」に相応しい素晴ら
しい歌声を披露し、伝統を未来へつなぐ
決意を響かせると、会場は大きな拍手に
包まれました。

同校は来春、尾花沢中学校と統合しま
す。



雪降り 和牛尾花沢 アンバサダー就任式

11月9日、レストラン徳良湖にて行われ
た就任式。奥田氏は雪降り和牛の魅力をも
内外に広めることを力強く宣言し、監修し
たワイン煮などの試作品
が披露されました。今後
は氏の強力な発信力、ま
た精肉だけでなく加工品
にも力を入れてブランド
力向上を目指します。

詳しくはこちらから



尾花沢牛振興協議会HP



▲受賞報告のため10月28日に市長を表敬訪問された五十嵐氏(右)

令和7年度村山地域森林・林業功労者表彰 五十嵐幸一氏(細野)

五十嵐幸一氏が10月2日に西川町で開催された「むらやま地域森の感謝祭2025」において、村山地域森林・林業功労者表彰を受賞されました。五十嵐氏は「清流と山菜の里ほその村」の代表を務められており、長きにわたり地域の自然資源を活かした振興活動に尽力されてきた功績が認められたものです。

氏は「ともに活動してきた仲間感謝し、また新たな挑戦をしていきたい」と決意を述べられました。

第19回やまがた未来賞受賞 二ツ森ゆう大学

この賞は(公財)日本教育公務員弘済会山形支部の賞で、優れた教育文化活動を行う県内の団体に贈られます。

二ツ森ゆう大学は、「地域の子どもは地域で育てる」をスローガンに24年間活動を続けており、やまがた百名山である二ツ森春山登山や、丹生川での川遊びなどの行事を、玉野地区や学校と連携して展開していることが高く評価されました。

同団体では、贈られた奨励金を、スノーシュー等の用具購入に充てたいとしています。



▲10月31日、市長に受賞を報告した同団体学長の西塚政悦さん(右)。市内小学校の統合を控え、地域の良さを伝える機会はより大切になっています。



▲受賞の喜びとともに周囲の支えに感謝を語った西尾氏(右)。

令和7年度山形県「木造建築伝承の匠」受賞 西尾力氏(新町東)

西尾力氏が同賞を受賞し、11月5日に市長を表敬訪問しました。この表彰は、木造住宅建築の高い技能と長年の後継者育成の功績を称えるものです。

西尾氏は3人の弟子を育成したほか、北村山建設総合組合の副組合長を務めるなど、木造住宅建築業界の発展に大きく貢献。市長はその功績を称え、「伝統の技を未来へ繋ぐ貴重な存在」として、さらなる活躍に期待を寄せました。

企業版ふるさと納税 ユーキ食品株式会社

東根市と市内福原工業団地の工場で食品加工等を行うユーキ食品株式会社(本社・東根市)より市へ30万円の寄附をいただきました。

11月11日、市役所を訪れた菅原秀敏代表取締役社長は、「市の発展のため、特に子育て支援に有効に活用していただきたい」と述べられ、市長に目録を手渡しました。



▲市よりユーキ食品株式会社へ感謝状をお渡ししました。

おばなざわ日記

obanazawa diary



10/29 買い物をもっと身近に！ 移動スーパーとくし丸運行開始

市内各地

買い物が大変な方の強い味方、移動販売を行う「とくし丸」がサービスをスタートしました。荒楯の市営住宅では商品を積んだ軽トラックの到着を待ちわびた住民が、店員さんとの会話を楽しみながら様々な商品を購入していました。



10/27 消防小型動力ポンプ付 軽積載車交付式

消防本部

西原地区の消防団に小型動力ポンプ付軽積載車が交付されました。高性能な小型ポンプが搭載されており、初期消火や災害対応能力がさらに向上。地域防災力の強化につながる地元の新たな機動力として、私たちのまちを守ります。



11/3 第40回 城山ロードレース大会

常盤地区

延沢城跡が国指定史跡となったことを記念し、昭和61年に始まった大会。あいにくの雨にも負けず、小学生から大人まで119名が参加しました。アップダウンのあるコースを懸命に走る選手に、沿道からは大きな声援が送られました。



10/30 除雪車出動式

除雪ステーション

本格的な降雪期を前に行われた出動式。神事では今シーズンの無事故と円滑な除雪作業を祈願しました。受託業者代表による安全宣言の後は除雪機械の点検が行われ、市民の安全を確保するための除雪体制を確認しました。





10/25 ニツ森 男山 紅葉トレッキング

玉野地区

玉野地区のシンボルであるニツ森。50名が標高742mの北峰(男山)を目指しました。途中の急斜面では参加者同士で声を掛けあい、色づいた木々が織りなす雄大な景色を満喫しながら、秋の登山を楽しみました。

市公式ホームページ

「ニュース特急便」をチェック！



載せきれなかった話題、写真もあります
ぜひカラーでご覧ください

11/9 女子レスリング 五輪金メダリスト 吉田沙保里氏トークショー

サルナート

市青少年健全育成市民集会内にて行なわれ、「夢を持ち続けることの大切さ」をテーマに自身の経験談を交えながら講演。来場者450名はその気さくな雰囲気と力強い言葉に心を打たれ、夢への一歩を踏み出す勇気をもらいました。



11/7~9 常盤地区 ふれあい作品展

常盤地区公民館

地区住民の力作が一堂に会し、地域の交流の場となった作品展。色鮮やかな生け花や繊細な手芸品などが並び、パステルアート体験も盛況。毎年恒例おでんの振る舞いも大好評で、訪れた273名は笑顔あふれるひとときを過ごしました。



▲初開催「パステルアート体験」の様子

11/14~17 尾花沢地区 ふれあい作品展

サルナート

会期中、会場には写真・編み物・リースなど地区住民の皆さんが心を込めて制作した力作が並びました。来場者は興味津々な様子で作品を鑑賞しながら笑顔で語り合い、多彩な展示を通してふれあいの輪を広げていました。



11/11 賀詞伝達式

丹生地区

100歳を迎える加藤テルさんへ市長から賀詞が手渡されました。ご家族とともに祝福の時を過ごされた加藤さん。これからもお元気で、健やかな毎日をお過ごしくださいね。今年度は該当される方が21名おり、順次伝達が行われます。



▲ご家族に囲まれ お幸せそうに微笑む加藤テルさん(中央)

簡単おいしいメニュー

～食生活改善推進員さん
おすすめレシピ～

第23弾

アルファ化米deだんご汁
～豆乳仕立て～

◆ 材料 ◆ 4人分

- ・アルファ化米…1袋(100g)
- ・片栗粉……大さじ1
- ・豆乳(無調整)…400ml
- ・お湯……………300ml
- ・魚の缶詰…………1缶
- ・白すりごま…大さじ1



材料を準備

◆ 作り方 ◆



① アルファ化米を開封して乾燥剤とスプーンを取り、お湯を加え、スプーンで底から返す。袋を閉じて15分おき、開けて片栗粉を加える。空気を抜いてチャックをして、袋のままもんで粒をつぶしたらだんご状に丸めておく。



② 魚の缶詰、豆乳、白すりごまを鍋に入れ、魚の身をほぐしながら温める



③ ②に①を加えひと煮立ちしたら完成！
(赤大根の酢漬けを添えてみました！)

アレンジポイント

- 今回はさばの水煮を使いました。塩分が抑えられ、やさしい味です。
- さばの味噌煮、いわしの蒲焼きなどお好みで作ってみるのもおすすめです。
- 災害時には活躍するアルファ化米を、よりおいしく食べられるレシピを!!と考えてみました。

尾花沢市食生活改善推進協議会

います。

頑張っていました。

来年も首都圏において尾花沢市のPRに貢献していこうと思

われている芋煮販売に協力してまいりました。

最後に10月26日世田谷区の小田急千歳船橋駅商店街で毎年行

記念総会及び懇親会を無事に開催することが出来ました。

9月28日にはアルカディア市ヶ谷にて首都圏尾花沢会40周年

記念総会及び懇親会を無事に開催することが出来ました。

浦観光物産協会理事も尾花沢すいかのPRに声をあげて盛り上

げに協力いたしました。結城市長はじめ鈴木現農水大臣、三

浦観光物産協会理事も尾花沢すいかのPRに声をあげて盛り上

げに協力いたしました。結城市長はじめ鈴木現農水大臣、三

浦観光物産協会理事も尾花沢すいかのPRに声をあげて盛り上

げに協力いたしました。結城市長はじめ鈴木現農水大臣、三

浦観光物産協会理事も尾花沢すいかのPRに声をあげて盛り上

げに協力いたしました。結城市長はじめ鈴木現農水大臣、三

浦観光物産協会理事も尾花沢すいかのPRに声をあげて盛り上

げに協力いたしました。結城市長はじめ鈴木現農水大臣、三

浦観光物産協会理事も尾花沢すいかのPRに声をあげて盛り上

げに協力いたしました。結城市長はじめ鈴木現農水大臣、三

浦観光物産協会理事も尾花沢すいかのPRに声をあげて盛り上

げに協力いたしました。結城市長はじめ鈴木現農水大臣、三

浦観光物産協会理事も尾花沢すいかのPRに声をあげて盛り上

げに協力いたしました。結城市長はじめ鈴木現農水大臣、三

浦観光物産協会理事も尾花沢すいかのPRに声をあげて盛り上

げに協力いたしました。結城市長はじめ鈴木現農水大臣、三

浦観光物産協会理事も尾花沢すいかのPRに声をあげて盛り上

げに協力いたしました。結城市長はじめ鈴木現農水大臣、三

首都圏だより

首都圏尾花沢会の活動

Letter from Metropolitan Area



首都圏尾花沢会 理事
工藤 賢司 さん
(福原地区)

きたむらやま STARS!

きた★スタ!

vol.79

学校全体で盛り上げた北高祭!!



▲今回の編集委員左から：
加藤 煌大 星川 椿 大類 小波



2日目は、各年次で模擬店や縁日、eスポーツや有志の発表がありました。各年次が協力して活動し、地域の方々もいっぱい来ていただきました。有志での発表では、先生と生徒での歌唱やダンス、ギターでの弾き語りなど個性があふれる発表でお客さまにも楽しんでもらえてよかったです。最高の北高祭になりました。



10月17、18日に北高祭が行われました。1日目には、ステージ企画や、実行委員主催の「異年次交流レース」がありました。ステージ企画では、各系列や授業のダンスや、ファッションショーが行われ、学園祭の初日を華やかに彩りました。また「異年次交流レース」では、生徒だけでなく先生方も一緒に楽しみながら、交流することができました。



この度、後期生徒会選挙で生徒会長になりました。2年1組の大類小波です。私は生徒一人ひとりが輝ける学校を目指し、仲間と力を合わせて取り組んでいきます。また、北村山高等学校は生徒減少という課題に直面しています。しかし、その課題をチャンスと捉え、一人ひとりが主役として様々なことに挑戦し、笑顔溢れる学校にしていきたいです。

このQRコードから北村山高校のInstagramやホームページを見ることができます！→
北村山高校の魅力が沢山詰まっているので中学生の皆さん、保護者の皆さん、是非チェックしてみてください！



Instagram



ホームページ

市長コラム



尾花沢市長 結城 裕

遠くのまちをつなぎ、力強く前へ進む象徴とされてきました。本市も前進の姿勢を大切にしながら、未来に向かって駆けていく一年にしたいと考えております。
新しい年が、市民の皆さまにとって素晴らしい一年となりますよう祈念いたします。

今年も残すところ、あとひと月となりました。「今年の冬は、どれくらい積もるかなあ？」という雪にまつわる話題がいさつとしてよく聞かれます。多すぎる雪は困りますが、正調花笠音頭の歌詞に「雪をながむる尾花沢」とあるように、雪景色が美しく除雪事業にも「丁度よい雪」を期待したいと思います。
さて、10月9日、レストラン徳良湖において「雪降りと牛尾花沢新商品発表試食会」そして、イタリア料理の巨匠、アル・ケッチァーノ奥田政行オーナーシェフの「雪降りと牛尾花沢アンバサダー就任式」を行いました。雪降りと牛尾花沢は、生産者の皆さんの卓越した肥育技術と日々品質を追求する情熱により、芸術品のように大事に育てられている和牛です。今後は奥田シェフのお力をお借りして、日本のみならず世界に誇れる逸品として、おいしさを発信してまいります。
また、尾花沢牛振興協議会としてはこのブランドをたくさんの方々に知っていただくともに消費の拡大を図り、生産者の所得アップなど、今後も持続可能な産地振興を目指してまいります。更に、その先の新事業や雇用の創出、関係人口の増加や移住・定住といった地域の未来へと繋がる好循環を生み出していきますので、よろしくお願い申し上げます。
来年は午年です。古来より馬は、人々の暮らしを支え、

①人件費の状況

(普通会計決算令和6年度)

歳出額(A)	人件費(B)	人件費率(B/A)	人件費以外の歳出
167億5,151万円	23億1,008万5千円	13.8%	144億4,142万5千円

※この数値は、令和6年度地方財政状況調査に基づくものです。人件費には、議員等の特別職の報酬も含まれます。

②職員給与費の状況

(普通会計決算令和6年度)

職員数	給与費				職員1人当たりの給与費
	給料	職員手当	期末・勤勉手当	計	
221人	834,902千円	141,622千円	349,999千円	1,326,523千円	6,002千円

※この数値は、令和6年度地方財政状況調査に基づくものです。
※職員手当には退職手当を含みません。
※職員数は、令和6年4月1日現在の普通会計のうち市長、副市長、教育長を除く一般職の人数です。

③平均給料月額及び平均年齢の状況

(令和7年4月1日現在)

区 分	一般行政職		技能労務職	
	平均給料月額	平均年齢	平均給料月額	平均年齢
尾花沢市	323,300円	41.4歳	326,500円	47.8歳
国	414,480円	41.9歳	337,907円	51.3歳

※この数値は、令和6年地方公務員給与実態調査に基づくものです。

④一般行政職の初任給の状況 (令和7年4月1日現在)

区 分		決定初任給	採用2年経過後給料額
尾花沢市	大学卒	216,200円	229,100円
	高校卒	184,700円	203,200円
国	大学卒	220,000円	230,000円
	高校卒	188,000円	201,000円

⑤特別職等の報酬等の状況

(令和7年12月1日現在)

区 分		給料月額分
給 料	市 長	637,000(910,000)円
	副 市 長	680,000円
	教 育 長	570,000円
報 酬	議 長	420,000円
	副 議 長	375,000円
	議 員	350,000円
区 分		給料月額分
期 末 手 当	市 長	給料月額に40%を加算して
	副 市 長	
	教 育 長	
	議 長	
	副 議 長	
	議 員	
		6 月 期 1,700月分
		12月期 1,700月分
		計 3,400月分

※市長の給料については、()内の金額から30%を減額しています。

令和7年度
市職員給与
のあらまし

本市の職員給与等の実態について、そのあらましをお知らせします。市職員の給与は、国及び他の地方公共団体の職員並びに民間事業の従事者の給与を考慮し、市議会の審議を経て市条例等で定められています。この公表は市職員の給与等について、広く市民の皆様のご理解をいただくためのものです。

⑥職員手当の状況

(令和7年12月1日現在)

区 分	尾 花 沢 市		
期末手当 勤勉手当	6 月 期	期末手当 1,250月分	勤勉手当 1,050月分
	12月期	1,250月分	1,050月分
	計	2,500月分	2,100月分
	※職制上の段階、職務の級等により役職加算措置があります。		
退職手当	区分	自己都合	勤奨・定年
	勤続20年	19.6695月分	24.586875月分
	勤続25年	28.0395月分	33.27075 月分
	勤続35年	39.7575月分	47.709 月分
	最高限度額	47.709 月分	47.709 月分
	その他の加算措置 定年前早期退職特例(2~45%加算) 1人当たり平均支給額16,516千円 ※1人当たり平均支給は、令和6年度に退職した職員の平均額です。		

⑦部門別職員数の状況

(各年4月1日現在)

区 分	職員数		対前年増減数
	令和6年度	令和7年度	
普 通 会 計	議 会	3	3
	総 務	47	48
	税 務	12	11
	労 働	1	1
	農林水産	15	16
	商 工	8	9
	土 木	12	12
	民 生	31	31
	衛 生	13	14
	教 育	27	30
	消 防	52	52
	小 計	221	227
公 営 企 業 等 会 計	病 院	16	16
	水 道	5	4
	そ の 他	12	12
	小 計	33	32
総 合 計		254	259

※この数値は、各年地方公共団体定員管理調査に基づくものです。
※職員数は一般職に属する職員数で、地方公務員の身分を有する休職者、派遣職員などを含み、臨時または非常勤職員を除いています。

⑧職員厚生事業の状況

(令和6年度)

○尾花沢市職員厚生会に委託し、福利厚生を図る。
(検診事業、団体研修事業、健康増進活動支援事業、男性職員の育児休業等取得応援事業等)

尾花沢市大石田町環境衛生事業組合 令和6年度決算報告

一般会計

《歳入》 8億9,362円

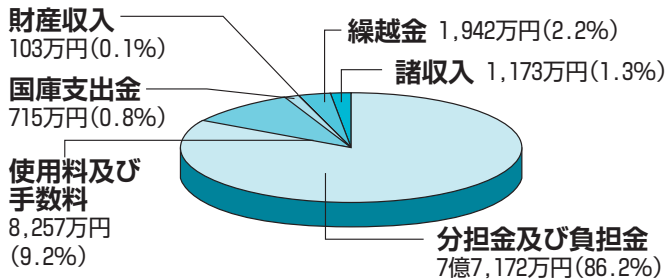

《歳出》 8億6,799万円

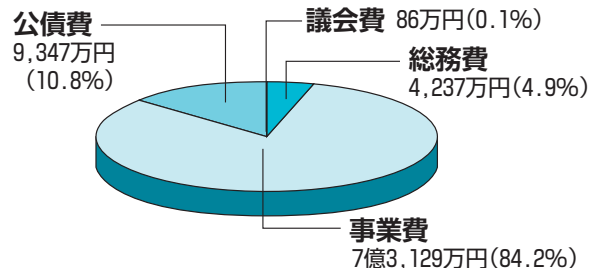

水道事業会計

《損益計算書》

収益	金額	費用	金額
営業収益	3億8,573万円	営業費用	3億9,695万円
営業外収益	5,144万円	営業外費用	1,670万円
特別利益	0円	特別損失	0円
収益合計	4億3,717万円	費用合計	4億1,365万円
		当年度純利益	2,352万円

《貸借対照表》

資産	金額	負債・資本	金額
固定資産	50億8,858万円	固定負債	8億2,389万円
		流動負債	1億829万円
		繰延収益	9億6,137万円
流動資産	3億9,083万円	資本金	30億7,726万円
		剰余金	5億860万円
資産合計	54億7,941万円	負債・資本合計	54億7,941万円

尾花沢市特定環境保全公共下水道事業会計

《損益計算書》

収益	金額	費用	金額
営業収益	1,123万円	営業費用	5,554万円
営業外収益	5,494万円	営業外費用	659万円
特別利益	0円	特別損失	0円
収益合計	6,617万円	費用合計	6,213万円
		当年度純利益	404万円

《貸借対照表》

資産	金額	負債・資本	金額
固定資産	4億6,811万円	固定負債	2億9,068万円
		流動負債	3,573万円
		繰延収益	2億2,733万円
流動資産	1,206万円	資本金	0万円
		剰余金	△ 7,357万円
資産合計	4億8,017万円	負債・資本合計	4億8,017万円

公共下水道事業会計

《損益計算書》

収益	金額	費用	金額
営業収益	1億1,484万円	営業費用	3億2,107万円
営業外収益	2億7,346万円	営業外費用	5,438万円
特別利益	0円	特別損失	0円
収益合計	3億8,830万円	費用合計	3億7,545万円
		当年度純利益	1,285万円

《貸借対照表》

資産	金額	負債・資本	金額
固定資産	67億2,619万円	固定負債	35億5,563万円
		流動負債	3億441万円
		繰延収益	30億1,347万円
流動資産	7,944万円	資本金	0円
		剰余金	△ 6,776万円
資産合計	68億563万円	負債・資本合計	68億563万円

大石田町特定環境保全公共下水道事業会計

《損益計算書》

収益	金額	費用	金額
営業収益	805万円	営業費用	3,668万円
営業外収益	3,733万円	営業外費用	382万円
特別利益	0円	特別損失	0円
収益合計	4,538万円	費用合計	4,050万円
		当年度純利益	488万円

《貸借対照表》

資産	金額	負債・資本	金額
固定資産	5億6,919万円	固定負債	2億2,331万円
		流動負債	2,923万円
		繰延収益	2億7,436万円
流動資産	1,785万円	資本金	2,398万円
		剰余金	3,616万円
資産合計	5億8,704万円	負債・資本合計	5億8,704万円

公営企業経営健全化に係る資金不足比率について

事業会計の名称	令和6年度資金不足比率	経営健全化基準
水道事業会計	—	20.0%
公共下水道事業会計	—	20.0%
尾花沢市特定環境保全公共下水道事業会計	—	20.0%
大石田町特定環境保全公共下水道事業会計	—	20.0%

【参考】

- 当組合の水道事業会計、公共下水道事業会計、尾花沢市特定環境保全公共下水道事業会計及び大石田町特定環境保全公共下水道事業会計については、資金不足額がないため資金不足比率は算定されませんので「—」と記載しています。
- 資金不足比率が経営健全化基準以上となった場合は、経営健全化計画を定めなければならないませんが、当組合の水道事業会計、公共下水道事業会計、尾花沢市特定環境保全公共下水道事業会計及び大石田町特定環境保全公共下水道事業会計については、これを下回っています。

／ 令和 8 年 度 ／

尾花沢市会計年度任用職員を募集します

受 付

◇職 種 募集職員一覧は市公式HPよりご確認ください

◇場 所 尾花沢市役所 総務課 職員係

◇期 間 12月1日(月)～12月19日(金)

◇時 間 午前 8 時30分～午後 5 時15分 (土・日・祝日を除く)



市公式HP

※市公式HPからダウンロードすることも可能です。申込書は、総務課に準備しています。

※申込書の提出は、直接持参いただくか、郵送とします。(当日消印有効)

※資格を要する職種(保育士・看護師・調理師等)については、申込書に加え、当該資格所有を証する書類の写しも添付してください。申込書には写真を添付してください。(無帽正面半身の縦4cm、横3cmで、本人と確認できるもの)

待 遇 ・ 勤 務 条 件 等

一部の職種や別に定める場合を除き、原則として土・日・祝日および年末年始(12月29日～翌年1月3日)は休日となります。

◇待 遇 給 与…市公式HPよりご確認ください。

期末・勤勉手当…年2回(6月・12月)支給

諸 手 当…時間外勤務手当、休日勤務手当、夜間勤務手当、特殊勤務手当、通勤手当相当額

休 暇…年次有給休暇ほか各種休暇

各種保険…健康保険、厚生年金保険、雇用保険加入

そ の 他…①原則、本市職員採用試験の欠格事項に該当する方は応募できません。

②過去に特定性犯罪前科がある方は、学校や保育所に応募することはできません。

③特定性犯罪前科および賞罰について虚偽の申告をした場合「重要な経歴の詐称」となりますので、内定を取り消します。

◇任用期間 令和8年4月1日から令和9年3月31日までの1年間

※令和7年度に会計年度任用職員として勤務している方も、新たに申し込む必要があります。

◇雇用の手続き

①会計年度任用職員の配置が必要な職場・職種について、申込者の中から選考の上で任用します。

なお、選考方法および時期については、受付終了後に通知します。

②任用予定者に対しては、2月上旬を目途に通知します。

◇その他

①報酬等は、原則として毎月21日に指定の口座に振り込みます。

②職種により人員に不足が生じた場合、追加募集を行う場合があります。

尾花沢市 総務課 職員係

〒999-4292 山形県尾花沢市若葉町一丁目2番3号
☎0237(22)1113

お知らせ

尾花沢市役所 代表 ☎(22)1111

★市報はこちらからも
ご覧いただけます



マチイロ



ヤマガタ
イーブックス

求人情報



お気軽に
ご相談ください
☎(22)1125

無料職業相談所(商工観光課内)

令和8年市民新春祝賀会

新春をお祝いする市民の集い
です。申込み多数の場合は、
参加をご遠慮いただく場合が
ありますので、ご了承ください。

日時／1月6日(火)
午後1時30分～

場所／サルナート

参加料／無料

申込／12月19日(金)

お申し込みは電話またはFAXで

☎総務課 行政係

☎(22)11113

FAX(22)1239

年末年始 休館・休業のお知らせ

市役所庁舎・各地区公民
館・サルナート／12月27日
(土)～1月4日(日)

ごみ収集／

12月27日(土)～1月4日(日)

※ごみの特別収集日：12月30

日(火)は全地区「もやせる

ごみ」の収集を行います。

※ごみの搬入受付日：12月30

日(火)は「全種類」搬入受

付を行います。

●受付／午前9時～午前11時

30分、午後1時～午後4時

●市路線バス・おぼくる／

12月31日(水)～1月3日(土)

●銀山線：始発と最終便のみ

運休

●鶴子線：大石田発17時35分

と鶴子温泉発7時10分のみ

運休

※その他施設は、18・19ペー

ジをご確認ください。

メンバー大募集!!

65才
以上



会場／東光館(トレーニング室)
定員／12人(申込多数の場合は抽選)
参加料／2,000円(全12回分／1クラブ毎)
その他／自宅付近から会場まで送迎付き(希望者)
申込／12月4日(木) 正午まで電話にて

足腰らくらく運動クラブ

1月～3月の毎週水曜日
13:00～15:30
※第1回目は1月7日(水)

健康運動指導士・看護師・
理学療法士による筋力トレーニング

※参加が決まった方の自宅に保健師が訪問し、
事前に聞きとり調査を行いますのでご了承ください。

あたまスッキリ笑顔クラブ

1月～3月の毎週月曜日
13:30～15:00
※月曜日が祝日の場合は翌日となります
※第1回目は1月5日(月)

- ① 健康運動指導士・看護師による認知機能測定や運動や活動による脳力アップエクササイズ
- ② 歯科衛生士による認知症予防のための
お口まわりの健康講座など

◆お申し込み先 福祉課 高齢者福祉係 ☎(22)1111【内線161】
※参加を希望されるご本人さまが申込んで下さい

冬期間の水道料金について

冬期間は積雪でメーター検針ができないため、水道料金は認定水量により計算します。

上水道

●期間／1月分～4月分の料金(実際の使用水量との差額は、5月分以降で精算)
●認定水量／概ね月々の平均使用水量
※認定水量以外の水量をご希望の方は、12月25日(木)まで左記にご連絡ください。

簡易水道

●期間／1月分～5月分の料金(実際の使用水量との差額は、6月分以降で精算)
●認定水量／月平均の使用水量(概算)
※認定水量以外の水量をご希望の方は、12月12日(金)まで左記にご連絡ください。

●環境エネルギー課
公営企業会計係
☎(22) 1112

簡易水道料金

(農業集落排水使用料)のインボイスについて

簡易水道料金は、検針票がインボイスとなっています。冬期間未検針地域は、検針票をお渡ししないため、インボイス証明書を発行します。次の条件に当てはまる方は左記へご連絡ください。

●対象／消費税の納税義務がある課税事業者で、左記の地域に該当し、水道料金を口座振替払いの方
●簡易水道地域／宮沢・玉野・常盤地区と二藤袋
※納付書払いの方は納付書がインボイス

●簡易水道地域／宮沢・玉野・常盤地区と二藤袋
※銀山は冬季検針を行うため、年間を通して検針票がインボイス

●農業集落排水地域／丹生・正蔵・毒沢・牛房野
●環境エネルギー課
公営企業会計係
☎(22) 1112

油の流出事故にご注意ください!!

冬期間は、各家庭や事業所で灯油を使う機会が増えるため、ホームタンク等から灯油等の油類が漏れ出し、河川などに流れ出す事故が増加します。

その事故の多くが、「小分け中にその場を離れた」「配管の破損等に気づけなかった」等の不注意が原因となっています。

事故を起こしてしまった場合…

油の回収にかかった費用は事故の**原因者が負担**することになります

油流出事故を防ぐための心がけ

- ①ホームタンク等から灯油を小分けにする際は、**その場から離れない**
- ②除雪による破損を防ぐため、**配管の場所には目印を立てる**
- ③**屋根からの落雪**による、配管の破損・脱落に注意
- ④配管やホームタンクの**定期点検**をする

事故を起こした・発見した場合

お近くの**消防署・警察署・市町村役場**にご連絡ください

油の流出事故が多発しています。

油流出注意!!

油流出事故の原因者が費用負担

事故を起こすと油の撤去に費用がかかります。

油の回収に要した費用は事故を起こした原因者が負担することになります。

事故を起こした場合や発見した場合

お近くの**消防署・警察署 市町村役場 国や県の機関**等へご連絡ください。

自分やまわりの安全のために、自分ですぐに清掃したつもりでも、雨とともに流れ出したり、地面に染み込んだ油が時間の経過とともに水路に出てきたりすることがあります。

また、流出した油を水で洗い流すことは、被害を拡大することにつながりますので、絶対にしないでください。

最上川水系水質汚濁対策連絡協議会

◆お問い合わせ／尾花沢市 環境エネルギー課 ☎(22) 1112
国土交通省 東北地方整備局 新庄河川事務所 大石田出張所 ☎(35) 2024

冬期間の漏水事故にご注意ください

◆こんなときには注意！

● 一日中、外気温が氷点下（真冬日）のとき。

● 長期間水道を使用しないとき。

◆水道の凍結を防ぐには？

● 水抜き栓（不凍栓）による水道管の水抜きが効果的です。

● 真冬日の就寝前や、家を留守にする場合は水抜きを行ってください。

◎環境エネルギー課

簡易水道係 ☎(22) 1112

・環境衛生事業組合

上下水道課

☎(23) 2161



凍結を防ぐ方法

今冬に農地の貸借や売買をお考えの方へ

農地の貸借や売買などの権利移動の情報は、令和8年度水稲共済細目書と営農計画書に反映となります。細目書に印刷される情報は、令和8年1月総会分まで。

2月総会分以降は手書きでの対応となるため、権利移動

をお考えの方は、左記へお早めにご相談ください。

提出期限／

● 12月総会分：12月10日（水）

● 1月総会分：1月9日（金）

● 2月総会分：2月10日（火）

● 3月総会分：3月10日（火）

◎農業委員会事務局

☎(22) 1115

銀山温泉マイカー規制 実証実験を行います

11月に行ったマイカー規制と混雑予報カレンダーに加えて次の取り組みを行います。

期間／

12月20日（土）～3月1日（頃）

○シャトルバス優先乗車制

○シャトルバス時間帯別運賃

銀山温泉へ向かうシャトル

バスの運賃が出発時間により

変わります。

※内容が変更となる場合もありますので詳細は左記QR

コードよりご確認ください。

◎商工観光課

観光物産係

☎(22) 1125



実証実験特設サイト

グレーチング（側溝ふた）の管理にご注意ください

流雪溝を使用後の不適切な管理による側溝ふたや除雪車両の破損が発生しています。破損した場合、原因者が負担することとなります。適切な管理をお願いします。また、グレーチングの閉め忘れによる事故が多発しています。除雪作業中はカラーコーンなどを置き、交通の安全確保にご協力ください。

◎建設課 維持管理係

☎(22) 1114



納めた国民年金保険料は全額が社会保険料控除の対象です！

国民年金保険料は、所得税または市県民税申告の際、健康保険や厚生年金などの保険料と同じように控除対象となり、税額が軽減されます。

控除の対象となる国民年金保険料

令和7年1月～令和7年12月までに納めた保険料の**全額**

● 令和7年中に納めた過去の年度分、追納された保険料

● 令和6年中に前納した令和7年分の保険料

※年末調整や確定申告を行う際は、**控除証明書**や**領収書**などの**保険料を支払ったことを証明する書類が必要です。**

控除証明書は、e-Taxで利用できる電子版の交付も行っています。QRコードから『ねんきんネット』にログインし、電子送付希望の登録をすると、マイナポータルの「お知らせ」で電子版を受け取ることができます。なお、**電子送付希望の登録をしないと郵送はされません。**

国民年金は、老後はもちろん不慮の事故など万一のときにも心強い味方となる制度です。保険料は納め忘れのないようにしましょう！

ねんきんクマ
「ねんきんネット」マスコット



ねんきんネット
はこちら

◆お問い合わせ／新庄年金事務所 ☎0233(22) 2050
市民税務課 市民年金係 ☎(22) 1235

北村山公立病院 年末年始の診療

休診日／12月27日(土)～1月4日(日)

※緊急外来 日中医師2名、夜間1名体制。

※休診日でも救急患者の診療は随時行います。

※12月27日～1月4日の午前8時30分～午後5時は、原則、院外処方となります。

※小児科医師に関しては、左記へお問い合わせください。

※1月5日以降、通常通りの診療となります。

※人工透析は平常どおり日曜日を除き行います。

問 北村山公立病院
経営管理課

☎(42) 2111



北村山公立病院HP

村山税務署 確定申告期 非常勤職員募集

募集期間／11月25日(火)～

12月5日(金)

面接日／

12月1日(月)～12日(金)

採用方法／書類選考、面接試験、スマートフォンとパ

ソコン操作試験

資格／高校卒業程度の知識を有する方、スマートフォンとパソコンの操作が可能

な方

勤務条件／
時給…1千90円(給与法改正により変更となる場合があります)

仕事内容…スマートフォンとパソコン操作補助、一般事務補助、受付事務補助、電話交換事務補助

雇用期間・勤務時間

①令和8年2月2日
～3月16日

②令和8年2月2日
～3月31日

勤務時間

8:50～12:50

または

12:40～16:40

※①・②ともに2月2日～9

日の勤務時間は、午前8時50分～午後12時50分です。

問 村山税務署 総務課

☎0237(53) 2151

(音声案内「2」を選択)

北村山視聴覚教育センター 土曜日の一般公開日

開館日／12月6日、13日、

1月10日、17日、24日(12月27日、1月3日、31日は休館)

※12月20日はイベントのため、一般公開はお休みします。

参加費／無料

内容／

映画、プラネタリウム

※予約優先。QRコードまたは電話で予約してください。

(電話受付は、平日の午前8時30分～午後5時15分)

問 北村山視聴覚教育センター

☎(53) 0695



土曜日の一般公開日

花笠だより 12月号

年末年始を安全にお過ごしください

一般住宅を狙った強盗事件に最大限の注意を！

- 在宅時でも施錠、玄関以外のドアや窓も確実に戸締まり
- 訪問者が来たらすぐにドアを開けず、インターホンなどで対応
- 防犯カメラ、防犯ガラスなどを積極的に活用

電話をつかった特殊詐欺に注意！

- +から始まる番号の国際電話
- 警察官や全国銀行協会を名乗る電話
- 還付金や未納付などの電話やメール

北朝鮮人権侵害問題啓発週間

12月10日(水)～16日(火)

我が国の緊急の国民的課題である拉致問題の解決を始めとする北朝鮮当局による人権侵害問題への対処が国際社会を挙げて取り組むべき課題とされ、この問題についての関心と認識を深めていくことが大切です。拉致問題対策本部ホームページはこちらから→



固定電話等を対象に国際電話の利用休止を無償でできるぞい、詳しくは尾花沢警察署まで聞いてくれぞい！今年も大変お世話になったぞい！良いお年をお迎えするのじゃ！



尾花沢警察署広報キャラクター
ふりこまんぞう
振子万造

尾花沢警察署

☎24-0110

芦沢駐在所 ☎ 25-2043
宮沢駐在所 ☎ 22-0409
玉野駐在所 ☎ 28-2119

**山形県みどり豊かな森林環境
づくり推進事業を募集します**

期間／12月22日～

令和8年1月23日

内容／

- ①豊かな森づくりり活動
- ②自然環境保全活動
- ③森や自然とのふれあい活動
- ④木に親しむ環境づくり

■上限額／1団体50万円

■問村山総合支庁森林整備課
森づくり推進室

☎023(621)8248

ありがとう



○尾花沢市へ

●私の地元応援募金

70万5千100円

(明治安田生命保険相互会
社山形支社)

●はえぬき玄米300kg

(農事組合法人 魁^{さきがけ})

●カーブミラー 6基

(みちのく村山農業協同組
合)

合)

納税の説明
詳しくはこちら！



納付はコンビニや
スマホ・口座振替
が便利です

納税は期限内に！

～納期限までの納付が困難な場合は
お早めにご相談ください～

「市県民税・森林環境税」(4期)、「国民健康保険税」
「介護保険料」「後期高齢者医療保険料」(6期)の

納期限・口座振替日は **1月5日(月)**です

☎市民税務課 収納係 ☎(22)1117

12月は「納税推進強調月間」
市税の納め忘れはありませんか？

●尾花沢もっとまるだし未来
まつり売上金 3万5千円
(北村山建設総合組合尾花
沢支部)

申告の準備はじめてますか？



収支計算のやり方

- ①1年間の収入金額とかがった経費の金額がわかる領収書などを集める
- ②収入と支出の項目ごとに分けて金額を集計し、収支内訳書をつくる

みなさんへお願い

スムーズな申告となるように **収支内訳書または農業ノートの記入** に
ご協力ください。収支内訳書などは市役所1階 市民サロンにあります。

申告案内の送付対象者が変わります

- ①前回の申告で、サルナートにて給与・公的年金以外の所得を申告した方
- ②前回の申告で簡易申告書を提出した方
- ③新たに18歳の誕生日を迎えた方
- ④尾花沢市に転入された方

案内が届いていなくても申告できます。

◆お問い合わせ／市民税務課 市税係 ☎(22)1117

投資・スマート内装
フラメイクEII
最大200万円
一戸あたり

今なら窓リフォームで補助金が貰えて**お得！**
(工事費のおよそ50%相当額)

冬

窓やドアから逃げる
暖かい空気は家全体の
約58%

夏

窓やドアから入り込む
熱い空気は家全体の
約73%

窓が変われば住宅の性能は大きく向上します。

先進的窓リノベ
2025事業
断熱性アップ/冷暖房費削減効果/防犯性アップ
結露対策/ヒートショック対策/防音性アップ

補助金は今年が最後のチャンス！

窓リフォームで暮らしのお悩み解決！

有限会社 丸晃建設
〒999-4222 山形県尾花沢市龍気 890-8
お問い合わせは通話料無料の
0120-2960-91

有料広告



こどもの健診・相談

詳しい持ち物等は、ホームページをご覧ください。

健診・相談	対 象	期 日	受付時間
7～8カ月児健康相談	令和7年4月生 ★ブックスタートも実施中！	12月15日(月)	9:00～9:30
1歳お誕生身体計測	令和6年12月生		10:00～10:30
赤ちゃんルーム	妊婦や乳児とその保護者など		13:00～15:00
2歳児歯科健診	令和5年11～12月生	12月23日(火)	13:00～13:15
2歳6か月児歯科健診	令和5年4～6月生		13:00～13:15
パパママ相談会 (妊婦面談)	出産予定日が令和8年 2月～3月の父母になる方	12月2日(火)	12:45～13:00

おとなの健康相談



日時・受付	内 容
12月1日(月) 13:00～15:00 ※1月はありません	○健診結果や栄養相談、心の健康や引きこもり相談など ○どなたでも利用でき、秘密は厳守します

母子健康手帳交付

※都合が合わないときは事前にご連絡ください

日時・受付	持 ち 物
12月15日(月) 9:00～11:30	妊娠届出書、健康保険証、マイナンバーがわかるもの、妊婦さん名義の通帳

中央診療所

☎(23)2010



- ◆受付時間 8:30～11:30 14:00～16:30
※午後の診療については、事前にお問い合わせください。
- ◆休 診 日 土・日・祝日・年末年始

県立中央病院から	水曜日	3日 本荘美菜子 医師(外科)
		10日 赤松 学 医師(消化器内科)
		17日 福井 昭男 医師(循環器内科)
		24日 島田 佳林 医師(呼吸器内科)
金曜日		5日・12日・19日・26日
		齊藤 志穂 医師(内科)

小児科(診察は9:30～正午)

水曜日	3日・10日・17日・24日
	渡部 博道 医師

※代診の医師が診察します。診療日程はHPまたは電話にてお問い合わせください。

年末年始の休診日

12月27日(土)～31日(水)、1月2日(木)～4日(日)

《12月・年末年始の休日当番医》

12月7日(日)	吾妻クリニック	35-2021
14日(日)	後藤医院	35-2034
21日(日)	さかえクリニック	53-8181
28日(日)	加藤クリニック	22-9877
31日(水)	おくやま内科医院	24-0980
1月1日(木)	中央診療所	23-2010
2日(金)	清治医院	23-2125
3日(土)	尾花沢病院	23-3637
4日(日)	伊藤クリニック	23-3350

※診療時間は8:30～17:00です

※事前に電話してから受診してください

歯周疾患検診はお済みですか？

無料で検診が受けられる機会です

【対象】令和7年度当初に20・30・40・

50・60・70歳に達している方

【締切】12月31日(水)

※対象の方には5月末に受診票を送付しています

すこやか・後期高齢者健診

日程追加のお知らせ

今年度の健診はこれが最後です。

ぜひお申し込みください。

【日 程】12月5日(金)

【受付時間】7:30～10:00

【申 込】健康増進課 健康指導係



図書館ミニ企画 こどものひ

- ◆日時／12月7日(土) 9:00～12:00
- ◆場所／1階 児童コーナー
- ◆プレイマットを敷いて開放します。

親子で楽しむ音と ことばの調べコンサート

- ◆時間／ 10:00～11:30
- ◆場所／2階 ハイビジョンホール
- ◆協力／ブックスタートボランティア

冬休みこども劇場

- ◆日時／12月27日(土)
①10:00～ ②14:00～
- ◆場所／2階 ハイビジョンホール
- ◆内容／映画上映

12月のおはなし会

- ◆日 時／12月20日(土) 15:00～
- ◆場 所／1階 おはなしコーナー
- ◆テーマ／メリー☆クリスマス
- ◆協 力／ふきのとうさん

今月の特設コーナー

一般

「年賀状・季節のお手紙」

今月の作家

「乃南 アサ」

ヤングアダルト

「おいしい本」

児童

「うきうき♪クリスマス」



図書館のLINEを登録すると図書館利用カードと連携できます。



地域子育て支援センター
ゆきごろうはうす
☎(23)2018 おもだか保育園内



- ◆開所時間 月～金曜日 9:00～12:00、13:30～16:00

12月の行事予定 ※10:30頃から始めます

- 2日(火) 絵本の日
- 19日(金) おしゃべりcafé 身体測定
- 23日(火) お楽しみクリスマス会

出前広場

- 15日(月) 保健センター (赤ちゃんルーム) 13:00～15:00

- ☆絵本の日は10時から始めます。
- ☆12月生まれのお友だち誕生カードを用意しますので18日までお知らせ下さい。26日にお渡しします。
- ☆暖かいお部屋で過ごしませんか？ゆきごろうはうすではいつでも制作が楽しめます。ぜひあそびに来てください。



芭蕉、清風歴史資料館
☎(22)0104



- ◆開館時間 9:00～16:30
- ◆休 館 日 毎週水曜日(水曜日が祝日の場合はその翌日)

第36回山形県少年少女俳句大会 入賞作品を掲示中

県内小中学校より寄せられた2,332句から選ばれた子どもたちの力作をぜひご覧ください。

山形県知事賞

- 小学生の部 けがさせてすぐあやまれない梅雨曇
天童市立寺津小学校 高橋 祈々さん
- 中学生の部 漆黒のわたしを誘う夏の星
尾花沢市立尾花沢中学校 石沢 さくらさん

年末年始および冬季休館

- 芭蕉、清風歴史資料館 12月28日(日)～1月4日(日)(年末年始休館)
- はたの里郷土資料館 12月1日(月)～3月31日(火)(冬季休館)

12月の各種予定

窓口延長日 場所 市民税務課

夜間納税相談窓口

【日時】12月25日(木) 20:00まで
◎市民税務課 収納係 ☎(22)1117

マイナンバーカード申請・交付窓口

【日時】12月11日(木)、25日(木)
19:30まで
※当日16:30まで下記へ電話予約。
◎市民税務課 市民年金係 ☎(22)1235

展示 場所 共同福祉施設

「徳良湖 一年の歩み」

(旬泉デザイン工房)

消費生活注意情報 LINE



最新の消費トラブル等がご覧いただけます。ぜひ登録してください！(ID:@589voosg)

各種相談日

年金相談日 場所 市民税務課

【日時】12月24日(水) 10:00～15:00
※前日正午まで、新庄年金事務所
☎0233-22-2050へ電話予約。
◎市民税務課 市民年金係 ☎(22)1235

LaLaネット結婚相談会 相談無料

休日相談日

【日時】12月21日(日)
13:00～15:00

【場所】サルナート研修室



完全予約制。
QRコードからご予約ください。

◎LaLaネット事務局(社会教育課内)
☎(23)3332

教育相談 場所 悠美館2階

毎週火・水・木曜日
8:30～17:15
◎こども教育課 ☎(22)2399

福祉相談 場所 東光館

総合相談…毎週水曜日
10:00～14:00
◆常設相談…月～金曜日
(祝日を除く)
8:30～17:00

※12月の専門相談・無料法律相談はお休みです。

◎社会福祉協議会 ☎(22)1092

年間予定はこちら▶



花笠高原スキー場

2025-26 WINTER SEASON

スキー場特設HP



営業時間

12月20日(土) OPEN

月～木曜日 17:30～21:00

金～日曜日・祝日・年末年始

9:00～21:00(1月1日は休み)

※12月31日 9:00～16:00



前売りシーズン券販売中!

12/19
まで

通常20,000円(大人)のところを

前売価格 16,500円

- 富士スポーツ(株) ☎22-0153
- (株)尾花沢市ふるさと振興公社 ☎23-3261
- NPO法人尾花沢総合スポーツクラブ ☎24-0188
- LADE STORE ☎53-9800

市内の小中学校に通っている皆さんに
「無料リフト券」を学校経由で配付します!

市外の小・中学校へ通学
されている方には個別に
郵送しますので、下記ま
でご連絡いただきますよ
うお願いいたします。



問 商工観光課 観光物産係 ☎(22)1125
(株)尾花沢市ふるさと振興公社 ☎(23)3261

市の人口と世帯

	11月1日 現在	前月比
男	6,560人	(±0)
女	6,621人	(-22)
計	13,181人	(-22)
世帯数	5,086戸	(-2)

10月中の動き
(届出件数)

出生 …… 5人
死亡 …… 28人
転入 …… 26人
転出 …… 25人
婚姻 …… 2組

表 紙

第62回尾花沢市民文化祭「雅楽体験会」

11月3日、尾花沢雅楽保存会が主催した「雅楽体験会」。大人から子どもまでたくさんの方が楽器に触れたり衣装を身に付けてみたりと、市指定無形文化財に親しんでいました。

市民文化祭の写真はこちらから!
(市公式ホームページ)



発行 ◆ 山形県尾花沢市(山形県尾花沢市若葉町一丁目2番3号) TEL0237-22-1111 FAX0237-22-1239

URL <https://www.city.obanazawa.yamagata.jp> E-mail info@city.obanazawa.yamagata.jp 編集 ◆ 総合政策課 印刷 ◆ (有)印刷文化堂



見やすいユニバーサルデザインフォントを採用しています。



再生紙を使用しています。