

福祉おばなざわ

第86号 令和7年3月1日発行

編集発行：社会福祉法人 尾花沢市社会福祉協議会

QRコード

〒999-4224

山形県尾花沢市新町3-2-5

TEL.0237-22-1092

ホームページ www.obanazawa-syakyo.jp



6年ぶりに岩沼市スノーバスターによる除雪ボランティアが行われました



令和7年2月6日に宮城県の岩沼市スノーバスターによる除雪ボランティアが行われ、26名の参加者が市内の2件のお宅を除雪しました。友好都市の岩沼市の除雪ボランティア活動は少雪やコロナの影響で平成31年2月以来の6年ぶりとなり、久しぶりの再会で笑顔に包まれました。時として厄介者となる雪を通して人々との交流を図り、元気になる地域づくりを目指して参ります。詳しくは7ページまたは本会ホームページをご覧ください。

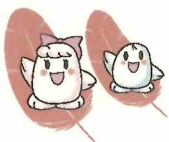

この広報紙には、赤い羽根共同募金の配分金が使われています



令和6年度
「赤い羽根共同募金」の

実績報告



昨年十月より実施いたしました「赤い羽根共同募金」のご協力ありがとうございました。実績を市民の皆様へご報告いたします。全額を山形県共同募金会へ送金し、令和7年度に県内の福祉施設の建設・増改築費や社協、あるいはボランティア団体などの事業費として配分されることとなります。尚、赤い羽根共同募金の3%は災害準備金として積立てられ、被災地のボランティア活動等に役立てられております。

戸別募金（各世帯の封筒募金による寄付金）	2,002,189 円
学校募金	14,526 円
職域募金（市役所各課、公民館、社会福祉協議会）	33,768 円
その他	1,733 円
令和6年度の実績額（合計金額）	2,052,216 円

「歳末たすけあい運動」の

実績報告

昨年十二月に実施いたしました「歳末たすけあい運動」のご協力ありがとうございました。頂いたご寄付は配分委員会の協議を経て、支援の必要な対象世帯へ義援金としてお届けいたしました。

募金総額 1,366,597 円	戸別募金 1,323,597 円 その他 43,000 円
配分金 1,338,000 円	たすけあい配分金 1,338,000 円（54世帯） （内訳）単身老人世帯 989,000 円（43世帯） 老夫婦世帯 39,000 円（1世帯） 障がい者世帯 178,000 円（6世帯） 母子・父子世帯 93,000 円（3世帯） 生活困窮一般世帯 39,000 円（1世帯）
事務経費 28,597 円	事務経費 28,597 円

共同募金の使いみちについては赤い羽根データベース「はねと」からもご覧いただけます <http://www.akaihane.or.jp/>



令和6年度 賛助会費の納入ありがとうございました

この度市内外の企業様のご厚意により、尾花沢市社会福祉協議会の賛助会費を納めて頂きましたのご報告いたします。賛助会費は主にボランティア活動の推進、心配ごと相談所事業、児童生徒の福祉体験学習や広報誌の発行等に有効に活用させていただきます。ありがとうございました。

（敬称略・順不同）

株式会社 友企画・平安堂セレモニーホール、
株式会社 文長、
中華料理 竹八、
有限会社 まつもと、
大山建設 株式会社、
奥田自動車 有限会社、
ことぶき建設 株式会社、
有限会社 間宮石材、
ツルケン 株式会社、
加藤自動車 株式会社、
株式会社 矢作組、
本間建設 株式会社、
株式会社 おーぼん、
エムテックスマツムラ 株式会社
尾花沢事業所、
株式会社 協和製作所、

株式会社 富士スポーツ
株式会社 成和技術、
株式会社 大類兄弟商会、
株式会社 尾花沢タクシー、
株式会社 マルニシ、
株式会社 明友、
株式会社 伊助商店、
株式会社 柴崎薬局、
有限会社 柴崎建設、
株式会社 はながさ建設、
山形日産自動車株式会社
大石田尾花沢店、
柏屋食堂、
有限会社 尾花沢電気工事、
株式会社 製麺屋川、
有限会社 スカイファームおざき、
有限会社 あべ農園、
三共開発 株式会社、
有限会社 寒月堂、
株式会社 山形銀行 尾花沢支店、
山形ダイハツ販売 株式会社
尾花沢店、
いかげや
株式会社 トヨタレンタリース山形
新庄駅前店
寿司・割烹とくら

「令和6年度 第8回市民手づくりの福祉大会」が開催されました

令和6年12月22日に尾花沢市文化体育施設サルナート コンベンションホールにて「令和6年度 第8回市民手づくりの福祉大会」が開催されました。

尾花沢市社会福祉協議会会長表彰贈呈式の後に、尾花沢子供舞踊さくらくるにより「紅花摘み歌」と「明日があるさ」の踊りが披露され、勝ひろしによる「おもしろマジックショー」のアトラクションが行われました。

また、認定特定非営利活動法人 With 優代表 白石 祥和 氏により「地域で子ども・若者の挑戦を支える く失敗してもいいを合言葉に」と題した講演が行われました。多数のご参加をいただき、ありがとうございました。

ここに尾花沢市社会福祉協議会会長表彰被表彰者をご紹介します。誠におめでとございます。

令和6年度 尾花沢市社会福祉協議会 会長表彰被表彰者名簿 (順不同、敬称略)
民生委員・児童委員功労者

西塚良悦、 前田則子、 花邑真実子

社会福祉事業協働・奉仕者表彰

いかけや

心身障がい者自立更生者

渡辺広安、 志村トシ子

社会福祉事業関係功労者表彰

猪股義信、 石塚清、 田中静枝

土田由美、 大類秀子

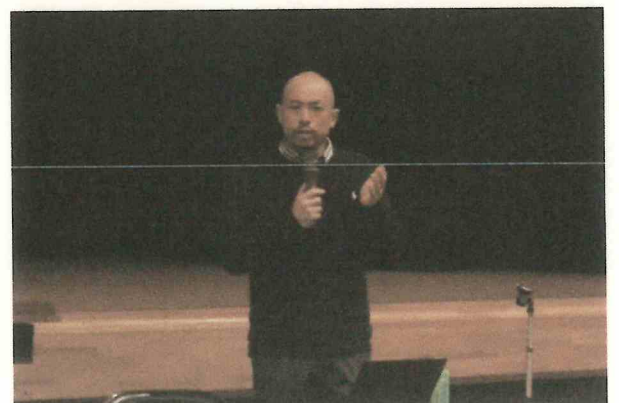

《このような方に

利用していただいています》

高齢者や知的障がい、精神障がいのある方などでお金の管理や引き出しができないなど日常生活に不安のある方です。施設や病院に入所・入院している方でも利用できます。また療育手帳や精神障がい者保健福祉手帳を持っている方、認知症等の診断を受けている方に限ったものではありません。

ごそんじですか？
福祉サービス利用援助事業



《次のようなお手伝いができます》

福祉サービス利用のお手伝い

(利用料を支払う手続き、日常生活上に必要な事務的な手続き)

日常的な金銭管理のお手伝い

(年金・福祉手当・生活費の引き出しや公共料金・税金などの支払い・口座引き落としの手続き、日用品等の購入代金を支払う手続き)

大切な書類のお預かり

(通帳、印鑑、年金証書など)

利用料 1回 1,500円(1時間程度、交通費を含みます)

窓口 尾花沢市社会福祉協議会 (市老人福祉センター東光館内) 電話 22-1092

ふれあい福祉相談所

『総合相談』毎週水曜日、午前10時～午後2時(祝日を除く)

行政相談委員や民生委員、保護司、学識経験者の総合相談員が、あらゆる心配ごとのご相談に応じます。

『専門相談』『法律相談』毎月第3水曜日、午前10時～午後3時(祝日・8月・12月を除く)

弁護士、行政相談委員、人権擁護委員、総合相談員がご相談に応じます。法律相談は事前の電話予約制となりますので、前日までに申し込みください。オンラインになる場合があります。

相談会場・ふれあい福祉相談所(市老人福祉センター東光館内 電話22-1092)

尾花沢市社会福祉協議会訪問介護事業所

年を重ねても、住み慣れた地域で、ご自宅で安心して暮らしていけるように、
ご利用者様が出来ることを維持し生活できるように努めています。

- ◇介護保険制度に基づく訪問介護事業 要介護認定を受けた方への、身体介護や生活援助
- ◇介護予防・日常生活支援事業 総合事業の対象となる方への身体介護や生活援助
- ◇障害者総合支援法に基づく居宅介護及び重度訪問介護 障がいのある方への身体介護や家事援助
- ◇ささえあいホームヘルプサービス 事業所独自の自主事業サービスで、介護保険制度や障害者総合支援法に該当しない方への支援 連絡先 22-1092

寄付のお礼 株式会社 友企画・総合葬祭 平安堂 様、山形曹洞宗青年会 北村山支部 様、

尾花沢中学校の皆さんよりご協力いただきました。誠にありがとうございました。



令和7年1月30日に尾花沢中学校の皆さんより、赤い羽根共同募金が贈呈されました。これは生徒の皆さんより学校募金としてご協力いただいたものです。



令和6年12月10日に山形曹洞宗青年会 北村山支部 様より歳末たすけあい募金の贈呈がありました。

(修正版)

おばなざわ ボランティアだより

第号

令和7年3月1日発行(予定)

編集発行

尾花沢市社会福祉協議会

尾花沢市ボランティア連絡協議会

東光館内 ☎22-1092

サマーヤングボランティアスクール2024

R6.8月1日(木)

防災セミナーを学んでみよう!

今年度のサマーヤングボランティアは、「大切な人の命を守るために。災害時に備えて学ぼう!」をテーマに、市内・市外の小中高生 15 名が参加し災害時に備えて防災セミナーを学びました!

今回は日本赤十字社山形県支部様、山形県地方気象台様、ボランティア連絡協議会の皆様のご協力をいただき自宅での危険場所の確認や非常食作り、避難用具の設置・展開体験などを行いました。

毎年夏休みに開催しています。興味のある方は来年度のご参加お待ちしております!



段ボールベット使用に寝てみよう!



避難訓練

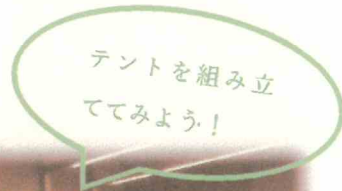

非常食作り体験



新聞スリッパ作り体験



福祉大会の
和服写真

会長顔
写真

※本文

※タイトル

尾花沢市ボランティア連絡協議会

会長 加藤 朋子

ボランティア連絡協議会（参加団体紹介） おぢяのんで家さんに依頼中

尾花沢市ボランティア連絡協議会 ボランティアスクール

今年度の活動は10月9日(水)に友好都市の岩沼市で視察を行いました。岩沼市社会福祉協議会では岩沼市のボランティアの状況の説明とボランティア虹の会よりふれあいサロン開催200回を迎えたことを記念し、「記念感謝の会」を行った等のお話がありました。千年希望の丘地域交流センターでは植樹祭の映像とお話を見聞きし、過去に植樹祭で植樹した苗木の成長を見ることができました。植樹した苗木は現在ボランティアの協力もあり40万本を超えているとのお話がありました。



ありがとう！除雪ボランティア



令和7年1月18日にSMBC日興証券山形支店除雪志隊の16名、防災士会3名、株式会社尾花沢タクシーより役員1名が除雪ボランティアを行いました。

令和7年1月23日に福原中学校の生徒13名が福原地区公民館で雪かきの方法と雪害対策について学びました。



令和7年度1月24日、25日に三菱HCキャピタルの社員33名が宮沢地区で除雪ボランティア活動を行いました。



令和7年2月6日に岩沼市スノーバスター24名、岩沼市社会福祉協議会職員2名が玉野地区で除雪ボランティアに参加し活動を行いました。



福祉体験学習(福原中学校)

令和6年9月13日(金)

福原中学校の3年生 17 名が車いす体験と高齢者疑似体験を行いました。大石田町の障がい者自立生活センターほっとらいふ様より心のバリアフリーをテーマにしたお話がありました。身近な地域の中にある障壁(バリア)を知る機会になり、バリアを解消することで障がいのある人もない人も日常生活が過ごしやすくなることを学びました。

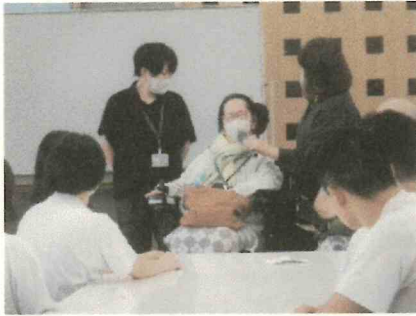

～思いやりの心を育む～



尾花沢市社会福祉協議会では、出前講座や高齢者疑似体験セット・車いすの貸し出しを行っております。貸し出しをご希望の方はお気軽にお声がけください。

ボランティア保険 (昨年同様)

基本タイプ 350 円

天災タイプ (基本タイプ+地震・噴火・津波) 500 円

感染症タイプ (天災タイプ+特定感染症) 550 円