

市報

令和7年

おばなざわ

2

No.882



市公式
ホームページ



尾花沢市
公式LINE



市報折込チラシ等



地域の
助けあいを
応援します



今年で10年目。対象者宅の担当を決めて各々が時間のある時に行うのと、複数人数が集まり日時を決めて一気に行うのと、2パターンで活動しています。

現場の声

6年くらい前から活動を始めました。対象のお宅は2戸で、それぞれの担当が各々雪の状況を判断して時間の都合をつけ除雪しています。

うちの地区は雪の状況に応じて年に数回程度、複数人で活動しています。毎回おばあちゃんが笑顔で「ありがとう」と言ってくれるのでやったかがありますね。

地域除雪組織組織は現在9団体活動中！代表の方にお話を伺いました。

組織の構成員がそれぞれ担当エリアを持ち、雪の状況を確認し声がけています。同時に安否確認にもなっていますね。

尾花沢市ではご近所同士の協力・助け合いにより安心して暮らせる地域を目指し、除雪できずに困っている方などの除雪を、集落内の組織がおこなうものをサポートしています。

※対象は個人ではなく集落内の組織です

近所の人に除雪を頼んでいるけどもし事故やケガなんかがあると大変

除雪中に依頼者宅の窓ガラスを割ってしまった…
自費で責任取らないと…

高齢になり
除雪がつかなくなってきた…

おとなりさんの除雪を手伝っているけど、私ができなくなったらどうになってしまうだろう

困ったな…

心配だな…

困ったときはおたがいさま!

集落内で除雪の困りごとを解決できないか話し合ってみましょう



除雪機持ってるから、仕事に行ってる間は使ってもいいよ

日中だけなら手伝えるかも

大掛かりな作業は週末みんなでやる?

活動協力OKな皆さんで地域除雪活動組織結成

- ◎ 組織で保険に加入 → ✓ 安心
- ◎ 組織で除雪機を借上げ → ✓ 円滑
- ◎ 利用料は組織内で取決め → ✓ 頼みやすい

市からのサポート内容

- ◎ 傷害保険・賠償保険の保険料 → 全額
- ◎ 除雪機借上げ謝礼金 → 5,000円/台
- ◎ 事務費 → 上記2つの合計額の15%

「困った」のニーズにすぐ応えられるのが集落内除雪のいいところです。

自分にできること、みんなならできること、まずは集落で話し合ってみましょう!

ただの「除雪作業」でなく、人と人とのつながりが生まれるのがいいところ。もし災害が起きてもスムーズに避難できると思います。

以前からずっと、ご近所同士で助け合いをしていました。組織を作ったのはその活動に名前を付け枠組みを与えただけ。市の補助を活用することでより安心して活動できるようになりました。

お問合せはこちらから

☎中央公民館
(悠美館2階 社会教育課内)
☎23-3332

本当は集落の中だけで完結する仕組みにして自立できれば、とは思いますが、人口も減りなかなか思うようにはいかないですね。

無償だとかえって頼みにくいので、各作業の単価をハッキリと決めました。遠慮せず依頼することができます。

おばねの
出来事

これ、気になった。

尾花沢市・大石田町 × パナソニック株式会社

食器洗い乾燥機の実証実験に関する協定締結

1月16日市役所にて、尾花沢市・大石田町とパナソニック株式会社による同協定の締結式が行われました。

パナソニックでは地域課題解決支援事業として、食器洗い乾燥機を活用した子育て世帯や節水の支援に取り組んでいます。そうした姿勢に両市町が賛同し、今回の協定締結が実現しました。



▲パナソニック株式会社 暮らしアライアンス社 キッチン空間事業部 冷蔵庫・食洗機BU 食洗機SBU長 澤近京一郎 氏(右)、大石田町長 庄司中 氏(左)

おうち時間が
もっと充実！

食洗機を 活用した実証実験の モニター募集！

パナソニック製の食洗機をご家庭で使用いただき、子育て世帯への支援の検証を実施します。皆様のご理解とご協力をよろしくお願いいたします。

募集要項

- 対象 18歳未満の子どもがいる世帯(尾花沢市・大石田町あわせて30世帯)
- 募集期間 令和7年1月27日(月)～2月14日(金)
- 実施期間 令和7年3月3日(月)～5月25日(日)
- 応募方法 下記QRコードからご応募ください(応募多数の場合は抽選)
- 注意事項 応募いただいた方には後日連絡いたします
モニターに決定した世帯にはアンケート等にご協力いただきます
実証実験終了後は製品を返却していただきます



▲モニター対象製品 パナソニックNP-TSP1



応募はこちらから



きょくじつ たんこうしょう
旭日単光章(中小企業振興功労)

本間 忠雄 氏(新町東)

自動車力化機器の開発・設計・製造等を行うオプテックス工業株式会社代表取締役会長の本間氏が「旭日単光章」を受章されました。

本間氏は市企業懇談会の会長等を歴任された後、令和5年には尾花沢・大石田少年少女発明クラブを立ち上げるなど、地域産業の発展に繋がる事業を多数展開。産官学連携による地域経済活性化へ大きく貢献されました。

これまでのご功績に心から敬意を表し、今後益々のご活躍をお祈りいたします。



▲12月13日、市長を表敬訪問された本間氏(右)。令和2年度に経済産業省「地域未来牽引企業」令和3年度には中小企業庁「はばたく中小企業・小規模事業者300社」に選出されるなど、地域経済成長に多大な貢献をされました。

らんじゅほうしょう
藍綬褒章

土屋典雄 氏(九日町)

土屋典雄氏が「藍綬褒章」を受章され、12月12日に結城市長へ表敬訪問されました。

土屋氏は昭和50年より48年の長きにわたり市消防団員として活躍される傍ら、令和3年からは山形県消防協会の評議員も務められています。消防団長として消防団の運営、団員の育成強化、また予防消防の徹底に献身的に貢献されるなど、市民の安心・安全確保に大きく寄与されました。これまでのご功績に心から敬意を表し、今後益々のご活躍をお祈りいたします。



▲阿部巖氏(右)

らんじゅほうしょう
藍綬褒章

阿部 巖 氏(六沢)

阿部巖氏が「藍綬褒章」を受章され、12月12日に結城市長へ表敬訪問されました。

阿部氏は現在まで40年の長きにわたり地域の防犯活動に尽力され、平成15年には市防犯協会副会長に就任。あいさつ運動、防犯診断、また青色防犯パトロールといった幅広い活動を、学校・地域・警察と協力しながら今なお精力的に行なっています。

これまでのご功績に心から敬意を表し、今後益々のご活躍をお祈りいたします。



▲土屋典雄氏(右)



▲名誉市民章を受章された 星川保松 氏(左から2番目)と、市民賞を受賞された3名 教育振興賞 高橋昭子 氏(左)、産業文化賞 故伊藤瓢堂 氏(右から2番目)、市民功労賞 石塚清 氏(右)おめでとうございます。ご功績に心から敬意を表します。

令和7年 市 民新春祝賀会
名誉市民称号授与式・
令和6年度市民賞授賞式

1月7日、サルナートにて尾花沢 雅楽の演奏とともに厳かに開会。名誉市民称号授与式・市民賞授賞式とともに今年度新規就労した若者2人による市民憲章の朗唱、宮沢小学校5年生による総合学習(花笠踊りの歴史)の発表が行われるなど、200人の参加者皆で新年の幕開けを祝いました。

会の様子ははこちらから



おばなざわ日記

obanazawa diary

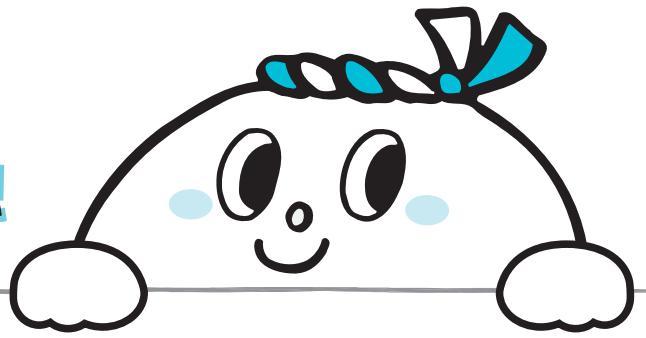

12/25 第18回山形セレクション牛枝肉共進会 チャンピオン賞 株式会社大類畜産

市役所

県産ブランド牛肉の品質を高めようといわれた同会にて、(株)大類畜産が142頭中最高位のチャンピオン賞を受賞。同社の受賞は4年連続です。代表の大類栄治氏は「大切に育てた牛が評価されてうれしい」と笑顔で語りました。



▲株式会社大類畜産 代表 大類栄治氏(右)

12/23 第2回尾花沢市小学校 統合準備委員会

市役所

令和9年度開校予定の統合小学校の校名について協議。また学校連携部会より基本方針と検討事項、PTA連携部会より体操着の検討状況について報告がありました。詳細が決まり次第、HPやたよりなどでお知らせしていきます。



統合小学校についての詳しい情報はこちらから▶



1/11 徳良湖ウェルカムセンター 「ミライ」オープン

徳良湖オートキャンプ場管理棟内

民間事業者により構成された尾花沢観光産業連絡協議会が運営する「ミライ」がオープン。徳良湖周辺活性化や観光案内、また魅力的な着地型旅行商品の造成販売など、持続可能な市の観光を目指す拠点として機能していきます。



▲センター内にはCafeBar SOLA、手作り作品の展示販売「ミライ工房」も併設されています。

1/9 企業版ふるさと納税 株式会社武田園芸

市役所

造園業を営む株式会社武田園芸(本社:東根市)より市へ50万円の寄附をいただきました。武田和博 代表取締役は、「子育て応援のための事業に有効に活用していただきたい」と述べられ、結城市長に目録を手渡しました。



▲株式会社武田園芸 代表取締役 武田和博氏(右)



1/8 小正月伝統行事「だんごさし飾り」

市役所

だんごさしは家内安全や五穀豊穡を願うミズキの枝に色とりどりの団子などを飾る行事です。おもだか保育園の年長児が小さな手で一生懸命作っただんご木が飾られると、来庁者らは目を細めながらゆっくりと眺めていました。

市公式ホームページ

「ニュース特急便」をチェック！



載せきれなかった話題、写真もあります
ぜひカラーでご覧ください

1/16 ご長寿100歳！ 賀詞伝達式

新町東地区

数えて100歳を迎えた元木正志^{まさし}さんへ賀詞をお渡ししました。元木さんはしっかりと受け取り謝意を述べると、笑顔で趣味のつる細工のお話などをしてくださいました。市内には他に18名の対象者がおり、順次伝達式が行なわれます。



▲元木正志さん(右) これからも健康で長生きしてくださいね。

1/12 地蔵と子どもたちが遊ぶ伝統行事 地蔵転がし

北郷地区内

首に縄をつけた地蔵を引きずりながら各家庭を訪ね、無病息災や五穀豊穡を願う地蔵転がし。玄関先で地蔵から雪が多く落ちるほど縁起が良いとされるため、子どもたちはたくさん雪を付けようと工夫しながら歩いていました。



1/20 冬道避難訓練

福原小学校

冬期間でも自分の身の安全を守ろうと行われた訓練。子どもたちは滑る足元に注意しながら、万が一を想定し真剣な表情で避難しました。火災・地震など、災害は季節を問わず訪れます。皆さんも冬の避難経路の確認はお済みですか？



1/18 「とんと昔」と「冬のあそび」

芭蕉、清風歴史資料館

雪をながむる尾花沢展にあわせて行われた催し。子どもたちは尾花沢の方言で語られる昔話に聞き入ったあと、福笑い・凧あげなどを体験しました。一緒に訪れた保護者らも懐かしい遊びに童心に帰り、皆笑顔の時間を過ごしました。



令和6年11月30日に東京都で開催された、「第15回ヨーロッパ国際ピアノコンクールin JAPAN 全国大会 自由曲コース3・4年生部門」で、常盤小学校4年生の近藤陽さんが金賞に輝きました

全カ!ハイタッチ☆

～スポーツや文化活動に熱中する「おぼねっ子」たちにエールを送ろう!～



演奏曲

- ♪ アングレーズ(バッハ作曲)
- ♪ ショパン風マズルカ(クログルスキ作曲)

金賞を受賞したときどんな気持ちでしたか?

今まで銀賞と銅賞はもらったことがあったけど、金賞は初めてでびっくりしました。「ショパン風マズルカ」の一番盛り上がるところが速くて難しかったけど、2曲とも気持ちを込めて表現することを頑張ったので、うれしかったです。

ピアノを始めたきっかけは?



4歳のときに母に勧められて体験教室に行きました。最初はエレクトーンを習っていて、ピアノを本格的に始めたのは5歳のときです。

楽しいときを教えてください!

舞台の上でピアノを弾くときが楽しいです。毎日、学校や他の習い事から帰ったあとに練習をしていて、遅いときは22時頃まですることもあります。そうやって全力で練習をしていると体が弾き方を覚えて、本番もいつもどおり楽しんで弾くことができるからです。

今後の目標は?

1月に「ショパン国際ピアノコンクールinASIA」が開催されるので、まずは全国大会で金賞をとって、その後のアジア大会でも賞をとりたいです。

(取材：令和6年12月25日)

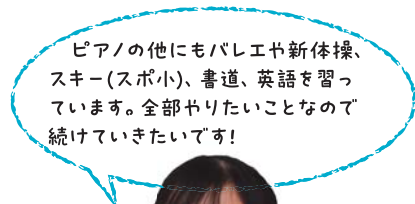

ピアノの他にもバレエや新体操、スキー(スポ小)、書道、英語を習っています。全部やりたいことなので続けていきたいです!



常盤小学校4年

こんどう あきら
近藤 陽さん



首の回りで関係する方がいらっしやいましたら、自他推問わずお気軽にご連絡いただけますと幸いです。

もしくは、尾花沢に興味がある方々が触れるきっかけ、出身者の子・孫世代で行く機会がなくなつた、そういう方々の頼る場になつて良いのではないかと考えております。

そうなる首都圏にアピルしたい生産者や事業者の方々にご活用いただくのも良いでしょうし、より身近になつたからこそ、新しい価値があると信じております。市やお住まいの皆様にも貢献できる会にしていきたいと考えております。

首都圏尾花沢会に携わり、より故郷との関わりについて考えるようになりしました。本会は四十周年を迎えました。集団就職で移られた先輩方が故郷に触れる、同郷の方が集まる会として発足したと聞いております。

今は年賀状や電話だけでなく、SNSでも顔を見て話せますし、生活を垣間見ることもできます。新幹線や高速道路も整備され、気軽に行き来できるようになりました。心理的・物理的距離が縮まり、近場の私よりも多く、ディズニールンDに行っている方も多いでしよう。

本会にご参加の方々も年を重ねられ、子育て世代は忙しい、夢と希望を持って上京してくる学生や新社会人はどこを頼って良いのかわからない、そんな時に頼る伝手として存在するのの一考です。



Letter from Metropolitan Area

首都圏だより

首都圏尾花沢会 理事
おちあい 文也さん
(母袋出身)

きたむらやま STARS!

きた★スタ!

vol.74

冬季クラスマッチ!



▲今回の編集委員左から：齊藤響、八鍬陸、奥山滋、五十嵐大謙、濱田結人

北村山高校では12月18日に冬季クラスマッチが行われました。種目は3×3バスケットボール・バレーボール・ドッチボール・大縄跳びの計4つです。

バレーボールではミスをしてチームで声を掛け合い、最後まで全力を尽くしたところが印象に残っています。また、1年次は先輩方を相手に点差を広げ、2、3年次に勝利しました。3×3バスケットボールでは3年次の力強いプレイで1年次と2年次に圧勝し、姿は3年次の威厳を感じさせました。ドッチボールでは、生徒一人ひとりが個性を發揮し、勝利に貢献しました。積極的にボールを追いかけている様子は試合への熱意を感じられました。大縄跳びでは全年次が練習以上の実力を出すことができました。クラス全体が息を合わせ一斉に飛ぶ瞬間はとも思いうに残っています。

そして、総合優勝は2年1組が勝ち取りました。2位である3年次と僅差での勝利となり、見事逆転優勝しました。来年のクラスマッチでも頑張ってください。



このQRコードから北村山高校のInstagramやホームページを見ることができます！→
北村山高校の魅力がたくさん詰まっているので中学生の皆さん、保護者の皆さん、ぜひチェックしてみてください！



Instagram



ホームページ

2025年、本市では雪も降ったりやんだりで穏やかな始まりとなっています。あの阪神・淡路大震災から30年が経ち、大きな災害のない平穏な暮らしのありがたさを改めて実感した次第です。

去る1月7日に、新年最初の行事である、令和7年新春祝賀会・名誉市民称号授与式、そして令和6年度市民賞授賞式を開催いたしました。多くの市民の参集のもと、国會議員、県會議員、市會議員の方々を始めとする、ご来賓の皆様をお迎えし盛大に開催できましたことに対し、感謝を申し上げます。

名誉市民とられました星川保松氏は、昭和38年7月の尾花沢市議會議員をはじめとし、山形県議會議員、尾花沢市長、参議院議員を歴任され、永きにわたり憲政および地方自治の確立に尽力されました。今日までの数多くのご功績は極めて顕著なものであり、心よりお祝いを申し上げます。市民賞を受賞されました、故伊藤瓢堂氏、高橋昭子氏、石塚清氏の3名の方々には、お祝いを申し上げるとともに、これまでのご功績に心より敬意を表します。

さて、昨年12月2日に「尾花沢すいか農学校」のホームページを開設しました。若手のすいか生産者を中心となり、尾花沢すいかがおいしい5つの理由や、尾花沢すいか農家を始める理由などについて丁寧に説明されています。ぜひ皆さんにご覧いただき、友人やお知り合いなどにご紹介いただければと思います。

2月は一年で一番寒さが厳しい時期です。インフルエンザウイルスも猛威を振るっていますので、皆さんもしっかりと対策をとり、暖かい春を待ちましょ。

市長コラム



尾花沢すいか農学校HP



新春祝賀会
(名誉市民称号授与式・市民賞授賞式)



尾花沢市長 結城 裕

Information

お知らせ

尾花沢市役所 代表 ☎(22)1111

★市報はこちらからも
ご覧いただけます



マチイロ



ヤマガタ
イーブックス



求人情報

お気軽に
ご相談ください
☎(22)1125

無料職業相談所(商工観光課内)

消防訓練を行います

日時／3月9日(日)

午前8時30分～午前10時

時間・訓練内容・場所／

時間	内容	場所
午前8時30分	整列・観閲	市役所 駐車場
午前9時	一斉放水 分列行進	活性化 センター 通り
午前9時45分	講評・訓示	市役所 駐車場

※午前8時45分～午前9時45分

分まで活性化センター通りは全面通行止めになります。※サイレンを鳴らしますので火災と間違わないようにお願いいたします。

※市役所駐車場が訓練会場となりますので、前日夕方から車両の駐車はご遠慮ください。

☎(22)1131

消防本部 警防係

寒い日が続く冬は ヒートショックに注意!

ヒートショックとは、冬場の気温の変化が原因で血管の収縮や拡張が起き、血圧が急激に上下することで、めまいや失神といった症状から、脳出血や脳梗塞、心筋梗塞などの命に関わる病気が起こることをいいます。

特にお風呂場は、ヒートショックが起きやすい場所です。暖かい部屋から室温の低い脱衣所に行き服を脱ぐと、血管が収縮し血圧が上がります。そのまま、脱衣所よりも室温の低い浴室内に移動すると更に血圧上がり、入浴するこ

とで収縮していた血管が一気に拡張し血圧が下がります。このような血圧の急激な変動によって、ヒートショックは発生します。

ヒートショックの予防には、急激な温度差をなくすことが大切です。入浴前に脱衣所や浴室を温めておくことが有効です。

☎(22)1131

消防本部 救急係

集落イルミネーション 事業に助成します

尾花沢雪まつりの時期に併せて実施する、集落の「小さな雪まつり」に助成します。

基準日／
2月22日(土)・23日(日)

場所／各集落内

助成内容／助成金2万円、イルミネーション貸与

申込方法／2月14日(金)まで中央公民館へご連絡ください。

☎(23)3332

社会教育課 中央公民館

第322回山形交響楽団 定期演奏会無料鑑賞券の 申込者募集

日時／2月22日(土)
午後7時開演

場所／山形テルサホール

申込／2月10日(月)必着

はがきに①「第322回山響鑑賞券希望」②郵便番号・住所③氏名④年齢⑤電話番号を明記し郵送、またはQRコードからお申し込み。

※市内在住の方が対象(1人1枚まで)。当選者は、鑑賞券の発送をもって通知します。

☎(23)3332

社会教育課

専門家による空き家の 管理・活用・処分などの 相談を無料でお受けします

日時／3月8日(土)
午後1時～午後4時

場所／
市役所3階 防災研修室2

対象／空き家、または空き家となる見込みがある住宅をお持ちの方とその家族

参加料／無料 申込／3月7日(金)まで、 QRコードからお申し込み ください。

☎(22)1125

定住応援課 定住推進係

【内線21】

親雪ツアー メープルサップ採取体験

日時／2月23日(日)
午前10時～午後2時

集合／細野農家レストラン
〔玉蔵〕

内容／メープルサップ採取体験、雪の滑り台遊び

参加料／2千500円(昼食代・メープルサップ試飲、保険代)

申込／2月14日(金)まで、左記へお電話・FAXでお申し込みください。

☎(28)3736

FAX(28)3736

清流と山菜の里ほその村
会長 五十嵐 幸一

放射性物質測定結果

12月3日に上水道、簡易水道の水道水を採水し検査を行った結果、放射性セシウムは検出されませんでした。

◇上水道

◎環境衛生事業組合

上下水道課 ☎(23) 2161

◇簡易水道

◎環境エネルギー課

簡易水道係 ☎(22) 1112

統計調査員募集

◆統計調査員とは？

国や県が生活に関わる様々な統計調査を行う際、対象世帯や事業所を訪問して事前調査や調査票の配布、回収等を行うのが統計調査員です。

調査ごとに任命される非常勤の公務員で、報酬が支払われます。

■調査員に登録できる方／

- ・市内在住の満20歳以上の方
- ・統計調査員として秘密保持を厳守できる方
- ・暴力団員その他反社会的勢力に該当しない方
- ・税務、警察、選挙に直接関

係がない方興味のある方は、ぜひ左記へお問い合わせください。

★かたり調査に注意！

最近、統計調査員を装い個人情報等を搾取する「かたり調査」が全国的に横行しています。統計調査員は常に調査員証を携帯しています。不審な調査を受けた場合は、市総務課までご連絡ください。

◎尾花沢市統計調査員協議会

事務局(総務課 情報統計係内) [内線237・238]

下水道に油を流さないでください

下水道に油や生ごみを流すと下水道管内で冷えて固まり、詰まりや悪臭の原因になります。使い終わったてんぷら油などは、下水道に流さないようにしましょう。

※廃食油の出し方ルールに基づき、衛生ステーションにお願いします。

・トイレにトイレットペーパー以外のものを流さないようにしましょう。

・排水溝の髪の毛はこまめに

取り除きましょう。

・危険物(灯油など)、固形物を流さないように注意しましょう。

◎環境衛生事業組合

上下水道課 下水道施設係 ☎(23) 2161

宮沢地区ふれあい作品展

地区のみなさんの作品を展示します。

日時／2月21日(金)～23日

(祝・日)午前9時～午後5時

※最終日は午後3時終了

◎宮沢地区公民館

☎(22) 0433

★ふれあい作品展スタンプラリーに応募しよう！

スタンプを3つ以上集めた方は左記のとおり応募してください。

■応募／2月26日(水)まで、

台紙の中間右下に氏名・電話番号・住所を明記し、地区公民館にご提出ください。

■当選景品／

①スタンプ3つ以上：スタンプリーパーオリジナルミニノートバッグ(65名)

②スタンプ5つ以上：尾花沢

の特産品詰め合わせ(20名)

※3月5日(水)に抽選会を行います。当選者の発表は発送をもってかえさせていただきます。

※作品展は宮沢地区が最後となります。

※資料館もスタンプラリーに参加しています(2月23日(祝・日)まで)。

◎各地区公民館



市営住宅 入居者募集

募集住宅	所在地	戸数	概要	家賃(月額)	駐車場使用料	特記事項
長根下住宅1号棟 (RC造4階建)	新町	2	昭和54年建築／2・3階3DK	16,000～31,400円	なし	・単身居可(ただし、高齢者・障がい者等) ・一般世帯向
長根下住宅2号棟 (RC造4階建)	新町	4	昭和55年建築／3・4階3DK	16,200～31,800円	なし	
荒橋第2住宅1号棟 (RC造4階建)	荒橋	5	平成10年建築／1・2・3・4階2DK・3DK	17,100～43,400円	月額600円	
荒橋第2住宅3号棟 (RC造3階建)	荒橋	2	平成12年建築／1・2階2DK・3DK エレベーター有	17,900～42,600円	月額600円	
福原よつば住宅(木造2階建)	荻袋	1	平成21年建築(戸建)3DK	23,400～45,900円	なし	

※家賃は令和6年度のものです。

■敷金／入居時家賃の3カ月分

■受付期間／2月5日(水)～18日(火)

■入居時期／令和7年3月下旬頃

※入居条件がありますので、あらかじめご相談の上お申込みください。

◎建設課 都市住宅係 ☎(22) 1114

納税は期限内に！
～納付はコンビニや
スマホが便利です～

「国民健康保険税」「介護保険料」
「後期高齢者医療保険料」(8期)の
納期限・口座振替日は

2月28日です

◎市民税務課 収納係 ☎(22) 1117

冬期間の

踏切事故にご注意を！

- ①踏切の手前では必ず一旦停止し、安全を確認してから渡りましょう。特に冬季節は、路面凍結によるスリップに備え、踏切手前で充分に減速してください。
 - ②警報機が鳴ったら、踏切内への無理な進入はやめましょう。
 - ③踏切の中に閉じ込められた場合は、そのままゆっくり車を前進させてください。**遮断棒は、車で押せば前方に跳ね上がります。**
 - ④踏切内で動けなくなった場合は、まず列車を止めてください。
- ※非常ボタンがある場合は、カバーの上から強く押してください。**非常ボタンがない場合は、列車に向かって大きく手を振るなどして危険を知らせてください。**発煙筒などを使用すると効果的です。脱出後は、最寄りの駅に連絡してください。
- ☎山形県踏切道事故防止対策委員会
- ☎023(63)2462

各種ローンのお知らせ

『ふるさと奨学ローン』

対象となる生徒・学生が卒業後、県内に就職・就業した場合は、それ以降の利子に対して最長10年間、(公財)山形県勤労者育成教育基金協会から、元金300万円を限度に年2・0%の利子補給が受けられます。

用途／大学、短大、高校、専門学校等の学資金、住居・生活資金など

【証貸型】一括でご融資金額を受け取れます。

- 融資限度額／最高2千万円
- 融資金利／年1・95%～2・75%

※取引内容で金利が異なります。

返済期間／最長25年(在学中は最長6年間元金据え置きが可能です)

保証／労働金庫指定の保証機関のご利用となり、保証料は労働金庫が負担します。**【カード型】**在学期間中、限度額の範囲内で繰り返し利用可能です。

■融資限度額／最高2千万円

■融資金利／変動型金利 年1・70%～2・60%

返済期間／最長20年(在学中は最長7年間元金据え置きが可能です)

保証／労働金庫指定の保証機関のご利用となります。(元利金返済期間中の保証料は労働金庫が負担します)

『生活応援ローン』

市と東北労働金庫が提携し、低利で融資する制度です。

融資対象者／本市に住所を置き、組合組織や、貸付制度の無い事業所に1年以上勤務されている方

用途／生活資金全般、教育資金、医療・介護資金、自動車資金、冠婚葬祭費など

■融資金利／最高300万円

■融資金利／固定金利 年1・25%～2・75%

返済期間／7年～10年

※融資金額・金利・期間は融資の内容によって異なります。

保証／労働金庫指定の保証機関のご利用となり、保証料は労働金庫が負担します。

※対象者となる要件があります。

すので、お問い合わせください。

※審査の結果、ご融資できない等ご希望に添えない場合があります。

☎東北労働金庫ローンセンター村山

☎0237(53)0075



北村山公立病院 修学資金貸与制度

看護師として北村山公立病院で勤務を希望する人の修学を支援します。

■募集人数／看護師8人

■対象／令和7年度に看護師を養成する学校に入学予定または在学している方で、卒業後直ちに北村山公立病院に勤務を希望する方

■貸与額／月額6万円以内(規定期間勤務することにより返済を免除します)

■選考方法／書類審査、面接

■申請方法／病院にて配布している申込用紙にてお申込みください。なお、申込用紙は病院のHPからダウンロードも可能です。

第1回目締め切り日

4月30日(水)

※定員に達した場合はその時点で募集を終了します(最終学年の方は、第1回目締め切り日で受付終了となります)。

☎北村山公立病院

☎0237(42)2111



有料広告

窓リノベ 補助金還元
ウェルハシモト取扱総額

1,000万円突破!!

※2023年からの累計です。
※2025年度は「窓リノベ補助金」の最終年度です。

最終年度 **2025年版**

補助金額 最大 200万円

1戸あたり
上限補助額

補助金は先着順です。
いますぐお問い合わせください!

窓リフォームで “今だけ” もらえる

冬は窓からの隙間風が寒くて仕方がない
電気代が高くなる一方で
今後の暮らしが不安
誰にリフォームを依頼したらいいかわからない

0120-38-4610

受付 8:00~18:00 / 定休日: 日曜日

窓リフォーム専門店
ウェルハシモト

〒999-6101 山形県最上郡最上町向町 279-13

QRコード

司法書士による『無料法律相談会』をご利用ください

司法書士が、クレジット・サラ金・相続・登記・成年後見人・空き家問題などに関し、各種相談に応じます。

日時／2月13日(木)

午後3時～午後6時

(二人30分間)

※要事前予約(先着5名)

場所／東北労働金庫村山支店 2階会議室

相談内容／①不動産登記関係(相続・贈与・売買)②遺言③空き家問題④成年後見人⑤消費者問題(サラ金・クレジット・多重債務)

申込期限／2月6日(木)

◎北村山地区労働者福祉協議会(事務局 東北労働金庫村山支店)

☎0237(55)5115

北村山視聴覚教育センター 土曜日の一般公開日

開館日／2月8日、15日、22日、3月8日、15日

(2月1日、3月22日、29日は休館。3月1日はイベ

ント開催のため一般公開なし)

入場料／無料

内容／

映画、プラネタリウム

※予約優先。QRコードまたは電話で予約してください。

(電話受付は、平日の午前

8時30分～午後5時15分)

◎北村山視聴覚

教育センター

☎(55)0695

☎(55)0695



山形いのちの電話 電話相談員養成講座 受講生を募集します

対象／22歳～68歳の方

定員／20名程度

内容／電話相談員の認定に

必要な1年半に渡る月1、

2回程度の研修

研修費／2万4千円

別途宿泊研修費1万5千円

申込期限／2月15日(土)

※詳細はHPをご覧ください。

◎山形いのちの電話事務局

☎023(64)4377



小型特殊自動車は 軽自動車に該当します

軽自動車税

道路運送車両法上の大型・小型特殊自動車に指定されているものは車両の登録が必要です。小型特殊自動車をお持ちの方は、軽自動車税が発生するため市民税務課で手続きを行ってください。

なお、公道走行の有無にかかわらず、

所有していれば登録の手続きが必要です。



▶ 対象となる車両

農耕作業用 トラクター、コンバイン、田植機、農耕作業用トレーラ など

※車両の長さ、幅、高さ、排気量は制限なし、最高速度時速35km未満

その他 フォークリフト、ショベルローダ、ホイールローダ など

※次の①～④すべてを満たすもの…①車両の長さ4.7m以下 ②車両の幅1.7m以下

③車両の高さ2.8m以下 ④最高速度時速15km以下

▶ 手続きに必要な書類

手続きに来られる方の身分証明書(運転免許証など)

※本人や同一世帯員以外の方が代理で申請する場合は、所有者からの委任状が必要です

▶ 税金

軽自動車税の対象で、手続きの翌年度から課税されます。

◆問い合わせ先 市民税務課 市税係 ☎(22)1117

「第4回北村山ブラスフェスタ」を開催します

北村山地区の中学校吹奏楽部と吹奏楽クラブの合同演奏会です。ゲストに山形交響楽団首席クラリネット奏者の川上一道氏をお迎えします。

日時／2月16日(日)
午後1時30分開演

会場／村山市民会館大ホール

(村山市榎岡笹田2-16-1)
入場料／無料

☎北村山吹奏楽団(森村)
☎080(5733)3005

生活なんでも相談ダイヤル

期日／2月26日(水)、27日(木)午前10時～午後5時
内容／生活全般に関する悩みや困りごと相談(借金、法律、家庭、就労、その他なんでも)

相談料／無料
相談電話(フリーダイヤル)

生活あんしんネットやまがた
☎0120(39)6029

村山北部土地改良区建設工事等入札参加資格審査申込みを受付します

令和7・8年度の2カ年分の建設工事等入札参加資格審査申し込みを受け付けます。
受付期間／令和7年2月3日(月)～28日(金)

場所／村山北部土地改良区
提出書類(山形県統一様式)

- ①競争入札参加資格審査申請書
- ②経営規模等評価結果通知書(写)
- ③工事経歴書(直前2期分)
- ④営業所一覧表
- ⑤技術職員名簿
- ⑥委任状(任意様式)
- ⑦印鑑証明書(原本)
- ⑧使用印鑑届(任意様式)
- ⑨納税証明書(写し)
- ⑩申請に係る誓約書(村山北部土地改良区HPよりダウンロード)
- ⑪返信用封筒(市外業者で郵送の場合のみ)

☎0237(23)2515
村山北部土地改良区



119番通報が一本化されます



最新鋭の高機能消防センター
24時間・365日、住民の暮らしと安全を守ります。

令和7年4月1日より尾花沢市・村山市・東根市の三市消防本部は消防指令センターの共同運用を開始します。

- ◆北村山地域三市一町の119番通報の受信を一本化します。
- ◆三市消防本部の管轄区域は変わることなく、消防車や救急車などは管轄の消防署から出動します。
- ◆消防指令センターの共同運用により、各消防署の管内で起きている災害情報を一括管理することで、初動体制や相互応援体制の強化を図ります。

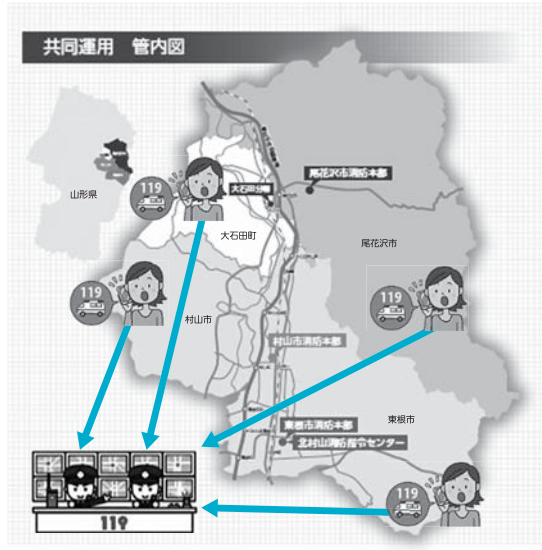

消防指令センターの新しい機能として、各署の出動車両の動態を一元的に管理できる装置や、映像を用いた通報を行える機能が整備されます。

また、これまで尾花沢市消防本部で発信していた災害案内ダイヤルが令和7年3月12日より変更となります。

新たな災害案内ダイヤル
☎0501583017171

☎尾花沢市消防本部 ☎(22)1131

**連合全国一斉集中労働
相談ホットライン**

「安心して働ける雇用を、
すべての人に！〜みんなの
力で職場を改善しよう〜」

期日／2月13日(木)、14日
(金)午前10時〜午後6時

内容／労働時間、解雇、雇
止め、残業代未払い、賃金
カット、職場のパワハラ・
セクハラ、マタニティーハ
ラスメント、休暇など、労
働に関する相談

相談料／無料

相談電話(フリーダイヤル)

連合山形

☎0120(15)052

調停手続相談会

日時・場所／

①3月3日(月)午後1時〜午
後4時30分受付終了

山形市男女共同参画センタ
ー「ファール」5階

②3月23日(日)午後1時〜午
後4時受付終了

東根市さくらんぼタクトク
ルセンター2階

内容／民事関係(金銭・土

地建物・交通事故・相隣関
係・その他)、家事関係(夫
婦・離婚・親子・扶養・相
続・財産分与・その他)

相談料／無料

※事前申し込み不要。問い合
わせの際は「調停手続相談
会」に関する旨をお伝えく
ださい。

☎山形地方裁判所総務課庶
務係

☎023(623)9513

**やまがた縁結びたい
結婚相談会**

婚活の仕方、お見合い相手
の紹介などについての個別相
談を行います。

日程／2月2日(日)・9日

(日)・16日(日)・24日(月)

時間／午後1時30分〜午後
4時30分(1組45分程度)

場所／文翔館

(山形市旅籠町3-4-51)

対象／結婚を希望する方
またはその家族(要予約。申
込は開催前の木曜日まで)

相談料／無料

※詳細はHPをご覧ください。

☎やまがたハッピー

サポートセンター
☎023(687)1972

**自動車の検査・登録
手続きはお早めに！**

年度末は自動車の検査や登
録の手続きが集中し、窓口が
大変混み合います。

自動車の継続検査(車検)や、
移転登録(名義変更)、抹消登
録等の登録手続きは、お早め
にお済ませください。

窓口開庁時間／午前8時45
分〜午前11時45分、午後1
時〜午後4時

※土・日・祝日を除く。

※登録手続きに必要な書類等
は山形運輸支局のHPをご
覧ください(書式もダウン
ロードできます)。

ヘルプデスク(手続き案内)

山形運輸支局

☎050(5540)2013



市議会 3月 定例会開催のお知らせ

日程(予定) ※変更となる場合があります。

月	日	時間	会議
2	28(金)		本会議
	3(月)		総務文教常任委員会
	4(火)		産業厚生常任委員会
	6(木)		一般質問
	7(金)	10時~	一般質問・予算特別委員会
	10(月)		予算特別委員会(総括質疑)
3	11(火)		予算特別委員会(総括質疑・分科会)
	12(水)		
	13(木)		予算特別委員会(分科会)
	14(金)		
	18(火)	13時~	予算特別委員会・本会議 ・議会運営委員会
	19(水)	10時~	本会議

傍聴を希望される方へ

当日受付して傍聴できます。なお、各
委員会の傍聴をご希望の方は、事前にお
問い合わせください。

市公式HP「インターネット議会中継」
を選択すると「ライブ中継」「録画映像」
をご覧ください。

議会中継は
こちらからも！



一般質問項目チラシ配布・掲載場所

庁舎1階市民サロン・各地区公民館
悠美館・市公式HP

☎議会事務局 ☎(22)3755

徳良湖まつりの アイデア・実行委員を募集します!

5月3日(土)～5日(月)に開催予定の徳良湖まつりについて、市民の皆様にも企画・運営に参加していただきながら準備を進めていく予定です。

そこで、「こんなことをしてほしい」というアイデアや、実行委員として「こんなことをしてみたい」という方を大募集します!

少しでも興味がある方やアイデアをお持ちの方は、お気軽に下記へご連絡ください。



応募期限 **2月17日**



問 尾花沢市四大まつり実行委員会事務局 / (一社)尾花沢市観光物産協会 ☎(23)4567
商工観光課 観光物産係 ☎(22)1111【251～253】

第49回

全国花笠マラソン大会

参加者募集!

5月3日 土

■ **申込方法** / インターネットでのエントリーとなります。「ランネット」からお申し込みください。
詳しくはこちら▶
(大会公式HP)



■ **申込締切** / **3月16日(日)**

※各種目の定員になり次第締め切ります。

◆ **受付** 午前8時(グラススタジオ旭前)

◆ **開会式** 午前9時 ◆ **会場** 徳良湖畔

◆ **種目・参加費** マラソンは徳良湖(1周3.2km)周回コースです

個人の部 4周・1周	一般	3,000円
	高校生以下	2,000円
ファミリーの部 1周	大人1名、子ども1名(計2名)	3,500円
	大人1名、子ども2名もしくは、 大人2名、子ども1名(計3名)	4,000円 ※1名増えるごとに500円加算
ウォーキングの部 3.5km	一般	2,000円
	高校生以下	1,500円



尾花沢牛などが当たる
豪華抽選会もあるよ!

◆お問い合わせ / 花笠マラソン大会事務局(社会教育課内) ☎(23)3332 FAX(24)0093

徳良湖自然研修センター

コワーキングスペース 利用案内

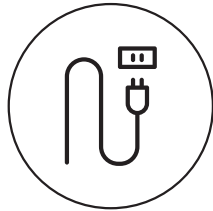

電源あり

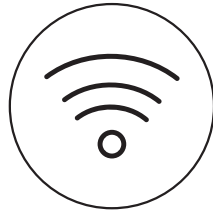

無料 Wi-Fi

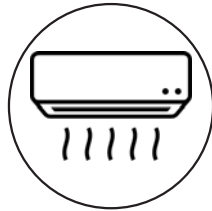

冷暖房完備

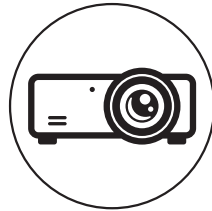

プロジェクターあり

たとえば…

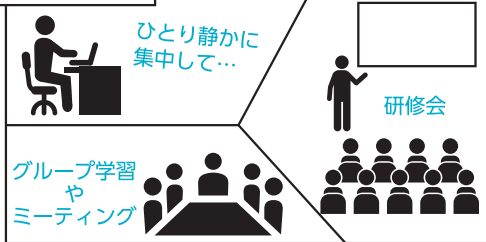

◆場所 徳良湖自然研修センター
(大字延沢3636-14)

◆料金 1人210円~/日 ※冷暖房料別途
※市内小中学生無料
(自然研修センター使用料と同じ)

◆申込・問合せ
(株)尾花沢市ふるさと振興公社 ☎23-3261

徳良湖ビューの落ち着いた空間で
仕事・勉強しませんか？

国民年金

2月の年金相談日

※事前に電話予約が必要です。

2月26日(水)
午前10時~午後3時

受付電話 新庄年金事務所
0233(22)2050

令和7年度 年金保険料の口座振替前納の申込締切は2月28日(金)です！

★国民年金保険料の支払いには、お得な口座振替前納をご利用ください

6カ月前納で

1,160円

1年前納で

4,270円

2年前納で

16,590円

も**お得**です♪
(令和6年度保険料の場合)

■手続きの場所/市役所、年金事務所、各金融機関

■持ち物 各金融機関の通帳、金融機関お届け印、年金手帳または基礎年金番号通知書 など

■前納の口座振替日(引き落とし日)/令和7年4月30日(水)

※手続き完了まで数日を要する場合がありますので、余裕をもってお手続きください。

社会保険料(国民年金保険料)控除証明書が送付されています

令和6年中に年金保険料を納入されている皆さまへ、控除証明書が送付されています。確定申告の際にご活用ください。

また、昨年11月に控除証明書が届いた方で、10月以降に保険料を納めた方は、確定申告の際にその領収書もお持ちください。

☎新庄年金事務所 ☎0233(22)2050 / 市民税務課 市民年金係 ☎(22)1111【内線135】



こどもの健診・相談

詳しい持ち物等は、ホームページをご覧ください。

健診・相談	対象	日時	受付時間
7～8カ月児健康相談	令和6年6月生 ★ブックスタート事業も実施中！	2月17日(月)	9:00～9:30
1歳お誕生身体計測 赤ちゃんルーム	令和6年2月生 妊婦や乳児とその保護者など		10:00～10:30 13:00～15:00
すくすく子育て教室 (離乳食教室)	令和6年9～10月生 ※お昼を挟んで乳児健診となります	2月12日(水)	10:00まで会場へ お越しください
乳児健診	令和6年9～10月生	2月4日(火)	12:45～13:00
3歳児健診	令和3年8～10月生		
パパママ相談会	出産予定日が令和7年4～5月の父母になる方	2月5日(水)	

おとなの健康相談



日時・受付	内容
2月3日(月) 13:00～15:00	○健診結果や栄養相談、心の健康や引きこもり相談など
3月3日(月) 13:00～15:00	○どなたでもご利用でき、秘密は厳守します

《2月の休日当番医》

2日(日)	伊藤クリニック	23-3350
9日(日)	加藤クリニック	22-9877
11日(火)	尾花沢病院	23-3637
16日(日)	中央診療所	23-2010
23日(日)	後藤医院	35-2034
24日(月)	さかえクリニック	53-8181
3月2日(日)	吾妻クリニック	35-2021

※診療時間は8:30～17:00です
 ※事前に電話してから受診してください

母子健康手帳交付

日時・受付	持ち物
2月17日(月) 9:00～11:30	妊娠届出書、健康保険証、マイナンバーがわかるもの、妊婦さん名義の通帳

※都合が合わない際は事前にご連絡ください

中央診療所

☎(23)2010



- ◆受付時間 8:30～11:30 14:00～16:30
 ※午後の診療については、事前にお問い合わせください
- ◆休診日 土・日・祝日・年末年始

県立中央病院から	水曜日	5日	長谷川寛真 医師(循環器内科)
		12日	鈴木 恵綾 医師(糖尿病内科)
	19日	鈴木 裕也 医師(消化器内科)	
	26日	高橋 俊之 医師(腎臓内科)	
金曜日	7日、14日、21日、28日 高橋 裕也 医師(内科)		

小児科 (小児科の診察は9:30～正午)

水曜日	5日、12日、19日、26日 渡部 博道 医師 ※本間所長は午前休診となります。
-----	--

※本間直之所長が常時診察を行っています。都合により医師が変更になる場合があります。
 ※毎週金曜日の午前の診察は、高橋医師のみです。

麻しん風しんⅡ期・二種混合の予防接種

◆麻しん風しんⅡ期／年長児

(平成30年4月2日～平成31年4月1日生)

☆期間 **令和7年3月31日まで**

◆二種混合／小学6年生

(平成24年4月2日～平成25年4月1日生)

☆期間 **11歳から12歳まで**

HPVワクチン予防接種の 公費接種可能期間が延長します

◆対象者／平成9年4月2日～平成21年4月1日生の女子で、令和4年4月1日～令和7年3月31日の間にHPVワクチンを1回以上接種した方

◆期間／**令和8年3月31日まで**

ペアレントサポート講座を開催します！

「つい子どもを叱ってしまう」「子どもの行動が気になる…」と悩む方向けの、お子さんとの関わり方を学ぶ講座です。

◆日時／**3月5日(水) 13:30～15:30**

◆場所／**尾花沢市保健センター**

※希望される方は健康増進課へお問い合わせください。



2月のおはなし会

- 日時** 2月15日(土) 15:00～
- 場所** 1階 おはなしコーナー
- テーマ** 冬まっさかり
- 内容** 絵本読み聞かせ など
- 協力** スキップコスモスさん

毎週木曜日に、新しい本が入ります。
お探しの本がありましたら、
職員へお声かけください。

蔵書点検に伴う臨時休館のお知らせ

本の一斉点検を行います。ご不便をおかけしますが、ご理解とご協力をお願いいたします。期間中は、問い合わせや本の予約は受付しておりません。

期間

2月17日(月)～2月25日(火)

※期間中の返却はブックポストをご利用ください
※マンガセットは破損しやすいため、必ずカウンターにご返却ください

今月の特設コーナー

一般

「山形県に関する本」

今月の作家

「童門 冬二」

ヤングアダルト

「おうち時間」

児童

「冬をたのしもう」



地域子育て支援センター
ゆきごろうはうす
☎(23)2018 おもだか保育園内



◆開所時間 月～金曜日 9:00～12:00、13:30～16:00

2月の行事予定 ※10:00頃から始めます

3日(月) 豆まき会	4日(火) 絵本の日
21日(金) 身体測定	27日(木) 誕生会

出前広場

6日(木) ときわ保育園	10:00～11:00
20日(木) 玉野保育園	10:00～11:00
17日(月) 保健センター (赤ちゃんルーム)	13:00～15:00

2月お誕生日の方は事前にお知らせください。誕生会で誕生カードをお渡しします。(13日(木)・14日(金)はバレンタインのちょっとしたクッキングをしますのでお楽しみに!(10:00～12:00))



芭蕉、清風歴史資料館
☎(22)0104



◆開館時間 9:30～16:30
◆休館日 毎週水曜日(水曜日が祝日の場合はその翌日)

企画展 『尾花沢のおひなさま』
2月20日(木)～4月8日(火)



尾花沢市に残る享保雛や古今雛などの時代雛や土雛人形、豆人形を展示します。

時間 9:30～16:30
(3月から9:00開館)

※2月18日(火)は展示準備のため臨時休館。



尾花沢ふれあい作品展
スタンプラリー 開催中
2月23日(日・祝)まで



2月の各種予定

窓口延長日 場所 市民税務課

夜間納税相談窓口

日時 2月28日(金) 20:00まで
☎市民税務課 収納係 ☎(22)1117

マイナンバーカード申請・交付窓口

日時 2月6日(木)、20日(木) 19:30まで
※当日16:30まで、下記へ電話予約。
☎市民税務課 市民年金係 ☎(22)1235

展示 場所 共同福祉施設

「壘小物展」(壘屋清兵衛)

消費生活注意情報 LINE



最新の消費トラブル等をご覧いただけます。ぜひ登録してください!(ID:@589voosg)

各種相談日

年金相談日 場所 市民税務課

日時 2月26日(水) 10:00～15:00
※前日正午まで、新庄年金事務所 ☎0233-22-2050へ電話予約。
☎市民税務課 市民年金係 ☎(22)1235

LaLaネット結婚相談会 相談無料

◆2月の「Hana★カフェ」は休みです

◆休日相談日.....
完全予約制。QRコードからご予約ください。

日時 2月16日(日) 13:00～15:00

場所 サルナート和室
☎LaLaネット事務局(社会教育課内)【内線460】



教育相談 場所 悠美館2階

毎週火・水・木曜日
8:30～17:15
☎こども教育課 ☎(22)2399

福祉相談 場所 東光館

◆総合相談...毎週水曜日 10:00～14:00
◆常設相談...月～金曜日(祝日を除く) 8:30～17:00
◆専門相談...2月19日(水) 10:00～15:00
◆無料法律相談...2月19日(水)
※法律相談は前日まで電話予約をし、当日は13:00までお越しください。
☎社会福祉協議会 ☎(22)1092

な 納豆汁



尾花沢で昔から親しまれる『納豆汁』。納豆や保存食の干した山菜等を使った冬の郷土料理で、現在も元旦や七草がゆの時期などに食べる習慣があります。

「おくのほそ道」で東北を巡った、俳人・松尾芭蕉は「納豆きる音しばしまて鉢叩はちたたく(季語は鉢叩)」という句を詠んでおり、納豆汁を作ろうと納豆を細かくする様子を読み取れます。また、俳句で『納豆汁』は冬の季語。俳人・与謝蕪村の句には「朱にめづる根来折敷ねごろ おしきや納豆汁」等があります。

主な材料

納豆、いもがら、わらび、ぜんまい、細竹、なめこ、
 まいたけ、平こんにゃく、油あげ、ネギ など
 豆腐やセリを入れたり、七味をかけて食べてもおいしい！

作りかた

- 1 いもがらと干ぜんまいは水で戻す。油揚げは油抜きし、わらび、細竹、こんにゃくは湯通しする。それぞれを食べやすい大きさに切る。



だし汁に、日本酒、いもがら、ぜんまい、わらび、細竹、なめこ、まいたけを入れて煮立たせる。いもがら等が柔らかくなったら油揚げ、こんにゃくも加えて煮る。

もっと簡単に！

市販されている『納豆汁の素』や『山菜セット』を使うと、①と②の作業を大幅に短縮できます！

納豆汁の素を使う場合にも、すりつぶした納豆を加えるひと手間です納豆の風味がアップ♪



- 2 ①の具材に火を通している間に納豆の準備！ひきわり納豆をすり鉢に入れてすりつぶす。粒が見えなくなってきたら、①の煮汁を加えて馴染ませながらペースト状にする。



なるべく粒が無くなるまですりつぶすとできあがりかなめらかでおいしい♪

- 3 火を止め、すりつぶした納豆を入れて、みそを溶かす。盛り付けて、きざみネギを乗せたらできあがり。



納豆やみその風味を消さないため、温めるときは沸騰させないように注意！

市の人口と世帯

	1月1日 現在	前月比
男	6,716人	(-18)
女	6,813人	(-30)
計	13,529人	(-48)
世帯数	5,128戸	(-12)

12月中の動き (届出件数)

出生 …… 4人
 死亡 …… 29人
 転入 …… 10人
 転出 …… 33人
 婚姻 …… 3組

表 紙

徳良湖スノーランド、オープン！

1月11日、待ちに待ったオープンを迎えたスノーランド。きれいに圧雪された雪山とピカピカの青空に誘われてたくさんの親子連れや観光客らが訪れ、思い切り雪遊びを楽しんでいました。

※2月23日まで毎日営業中

みんなで遊びに行ってみよう！

詳しい情報はこちらから➡

