

おばなざわ



雪あそびデビュー!

目次

- 2 … 都市計画マスタープラン
市民ワークショップ開催報告
- 3 … トピックス・市長コラム
- 6 … おばなざわ日記
- 8 … みんなのページ
- 10 … お知らせ
- 12 … 北村山高校「きた★スタ！」

令和3年
2月
No.833

北村山高校生 Presents ★★★★★★

尾花沢を元気にします

きた★スタ!



北村山高校では、12月にクラスマッチを行いました。感染防止対策を講じながら、クラスの絆を深めることができました。

vol.50

編集委員の皆さん



左から 富塚智哉 岸拓海 工藤一輝



マスクをつけて静かに応援!



〈バドミントン〉
距離を保って連携プレー



〈バレー〉チーム力が試される!

北村山高校では、12月21日・22日にクラスマッチを行いました。

クラスマッチは例年6月に行っていました。今年度は新型コロナウイルス感染症が拡大していた影響もあり、開催時期をずらし、感染予防の習慣が身についたこの時期に開催することになりました。そのため、例年屋外で行っているソフトボールや全校リレーなどの種目はできず、体育館で行うことのできる種目のみでの実施になりました。三密を防止するために対戦チームのクラスのみに入場を制限し、ソーシャル・ディスタンスを保つとともに、一人ひとりがマスクの着用を徹底し、また声を出しての応援を控えるなどの感染予防対策を、全校生徒で協力して行いました。

大きな声で自由に応援を送ることができないことなどは私たちにあって残念なことではありましたが、バレーやバドミントンなど様々な種目で白熱した試合が繰り広げられ、静かに、しかし熱く盛り上がりました。限られた環境の中で一人ひとりがしっかりと考えて行動したことで、楽しい時間を過ごすことができたことはもちろん、クラスの絆がより一層深まる良い機会にすることができました。

3年生にとっては、卒業式を残し、今回のクラスマッチが学校生活の中で最後の行事となっていました。後輩である2年生、1年生は、クラスマッチでも学校を大きく引っ張ってくれた3年生の先輩たちが、その熱量をそのままに、残りわずかとなりましたが、楽しく充実した学校生活を送ってほしいと願っています。

市の人口と世帯

2月1日 現在	前月比
男 7,539人	(-16)
女 7,782人	(-13)
計 15,321人	(-29)
世帯数 5,375戸	(-7)

先月中の動き (届出件数)	
出生 ……	1人
死亡 ……	25人
転入 ……	10人
転出 ……	15人
婚姻 ……	1組

表紙

雪あそびデビュー!

大雪から一転、快晴となった1月15日、徳良湖のスノーランドでそり滑りを楽しむ親子に出会いました。スキーウェア姿がかわいい女の子は、この日が雪あそび初体験! 真っ青な空の下、真っ白に輝く巨大な雪のすべり台を独り占め。デビューには最高のステージとなりました。

徳良湖スノーランドは、2月28日(日)まで毎日開園中。皆さんもぜひ遊びに訪れてみてはいかがでしょうか。

(撮影: 徳良湖グラススタジオ旭駐車場付近)



▲写真左から菅根光雄尾花沢市長、佐藤孝弘山形市長、村岡藤弥大石田町長

令和3年1月12日に、尾花沢市と山形市との間で山形連携中枢都市圏連携協約を締結しました。

トピックス
TOPICS 1
山形連携中枢都市圏
連携協約を締結

【「山形連携中枢都市圏」に加わると
何ができるの?】

各市町が連携して様々な施策を実施することで、人口減少・少子高齢化社会にあっても、山形県ひいては東北地方の中核として地域ごとの特色を相互に活かしながら、今まで以上に市民サービスの向上を図っていくことができます。

- ・広域観光の促進
- ・次世代型医療用重粒子線照射装置利用のPR
- ・病児・病後児保育施設の広域利用
- ・子育て支援センターの相互利用など

「連携中枢都市圏」は、中核市である山形市を中心に、近隣の市町村同士が連携して経済の活性化や都市機能の強化、生活サービスの向上を図ることを目的に形成する圏域です。

この度、新たに尾花沢市と大石田町が加わり、構成市町は村山地区7市7町(※)となり、圏域人口は約55万2千人(2015年時点)となりました。

今後、様々な連携事業を実施し、圏域の活性化を図るなど、各市町の強みを組み合わせ一丸となり、東北地方の中でも一番元気なエリアとして発展していくことを目指していきます。

(※)山形市・寒河江市・上市市・村山市・天童市・東根市・尾花沢市・山辺町・中山町・河北町・西川町・朝日町・大江町・大石田町



▲「おやじたちの絆なそば」と題し、山形県ゆかりの俳優がそば店や宝栄牧場をめぐり、尾花沢そばの美味しさの秘密にせまる番組構成となっています。

尾花沢市そば生産振興協議会で、県外視聴者向けの尾花沢そばPR番組を制作。「思わず尾花沢にそばを食べに行きたくなる」番組ができました。

トピックス
TOPICS 2
思わず食べたくなる!
尾花沢そばPR番組制作

尾花沢市そば生産振興協議会は、そば生産者と販売店(そば店)、JA、行政からなる官民一体の組織で、原種最上早生の種子確保と尾花沢そばの生産、振興に取り組んでいます。

原種最上早生の種子は、他品種との交配を防ぎ、収穫量を増やすため、宝栄牧場内で高地隔離栽培を行っています。これにより原種最上早生を市内そば店で1年を通して提供できるようになりましたが、「尾花沢そば」の知名度向上が課題となっていました。

そこで、そば作付面積や収穫量で県内トップを誇るこだわりの「尾花沢そば」ブランドの確立を目指すため、プロモーション特別テレビ番組を制作しました。

種子生産から販売まで、「尾花沢そば」の全てを網羅したこの番組は、宮城県内で2月13日に放送されました。今後、「尾花沢市公式YouTube」へ掲載するほか、様々な場面で活用していきます。



▲宝栄牧場での撮影の様子。そば店主とそば生産者が、「オール尾花沢産そば」ができるまでの熱い思いを語ります。

第2次尾花沢市都市計画マスタープラン

市民ワークショップ
おばなざわ 暮らしとにぎわいづくりワークショップ
を開催しました

現在、本市では今後20年先のまちづくりにおいて基本的な方針となる「第2次尾花沢市都市計画マスタープラン」の策定に取り組んでいます。計画の策定にあたり、市民の皆様から意見を広くお聞きするため、市民ワークショップを全2回開催し、大学生から90歳まで延べ52人の方に参加いただきました。

第1回 10月18日(日)
テーマ：現在の暮らしとにぎわいを豊かにするには?
～いまの尾花沢の強みと弱みを考えてみよう～

本町グループと市全体グループに分かれて、尾花沢市の「強み」と「弱み」を考えながら意見交換を行いました。



本町グループ

◎強み

- ・芭蕉や清風の文化が色濃く残っている
- ・歩ける範囲で買い物ができる

△弱み

- ・空き家が多い
- ・公園が少ない
- ・バスの本数が少ない

市全体グループ

◎強み

- ・銀山温泉・徳良湖・山等の観光地が魅力
- ・自然豊か

△弱み

- ・車がないと生活が不便
- ・コミュニティの減少
- ・除雪が大変

第2回 11月15日(日)
テーマ：未来の暮らしとにぎわいはどうなる?
～将来の尾花沢市を考えてみよう～

第1回の結果をふまえて、「強みを活かすための取り組み」や「弱みを克服するための対策」は何か、また市民、行政、その両方が担う協働のうち、それらを誰が担うかという「役割分担」について意見交換を行いました。



本町グループ

〈役割分担〉

- (市民)・バスを積極的に利用し、運用を促進する
- (行政)・公園の新設
- (協働)・徳良湖・オートキャンプ場利用者へ商店街クーポンを配布し、街なかにも来ってもらう
- ・ハウスメーカーと共同で空き家をリフォームし、貸し出す
- ・芭蕉・俳句をキーワードに市民と研究者の交流の場を作る

市全体グループ

〈役割分担〉

- (市民)・住民同士が協力して除雪できる仕組み作り
- (行政)・観光地がわかりやすいような看板の設置
- (協働)・観光地を拠点とした体験型イベントの創出
- ・農地や空き家を活用した体験型農業の取り組みを推進



皆様からいただいた貴重なご意見は、これから計画を考えていくにあたり大切な要素としてお預かりし、今後も皆様の暮らしに寄り添った計画を目指して策定を進めてまいります。

お忙しいところご協力いただき、誠にありがとうございました。

答え

C. 3個

1月1日号の新春恒例クイズにご応募いただいた皆様、ありがとうございました。今年の応募総数は153通。クイズの正解者の中から抽選を行い、当選された方には、1等(1人)2千円分、2等(2人)2千円分、3等(20人)500円分の商品券を贈呈します。なお、当選者の発表は商品券の発送をもってかえさせていただきます。

トピックス
TOPICS4
お年玉クイズ
正解発表



市報への感想等を紹介します

お年玉クイズの「市報への感想・取り上げてほしい事」に、たくさんのご意見が寄せられました。主なものを紹介します。

- ・子育て、空き家、売地情報
- ・市民が銀山を知る企画
- ・商店街
- ・尾花沢の隠れた絶景、名所、お宝、人
- ・5地区(福原、宮沢、常盤、玉野、尾花沢)のコーナー
- ・出前券が良かった。市内で使えるお得なクーポン券
- ・まちがいさがしやクイズが時々あると楽しい
- ・子どもが楽しめるもの
- ・若い人が興味を示す内容
- ・年齢がいつても見やすくわかりやすい市報にしてほしい
- ・たばこの害
- ・市内で活躍している会社や経営者
- ・市の課題を載せて、市民が意見をを出したり考えるコーナー
- ・雪下ろし業者及び混み具合

いただいたご意見を参考に、今後もより良い紙面づくりに努めていきます。貴重なご意見ありがとうございました！

「春は名のみ、風の寒さや、暦の上では立春を迎えたものの、早春賦の歌い出しのような2月の尾花沢です。」

今冬は大雪に見舞われ、市内では雪による痛ましい事故も多数発生しております。そこで、自力での除雪が困難な高齢者世帯を支援するため、先月19日に3年ぶりとなる「豪雪除雪隊」が結成されました。市内各団体等からボランティアを募り96人の方々にご協力を得て、11軒のお宅の除排雪作業をしていただきました。ご参加いただいた皆様には心からお礼申し上げます。除雪隊のお力で雪が片付いたお家の方からは感謝の言葉が寄せられました。雪は生活する上で大変な厄介者ですが、市民が共に助け合い、お互いを気遣う共助のきっかけにもなるものと感じております。

また、雪の尾花沢を存分に楽しむためのイベントも計画されております。昨年は雪不足で「尾花沢雪まつり」徳良湖 WINTER JAM」を開催することが叶いませんでした。今年は新型コロナウィルス感染症の対策を講じながら、徳良湖、花笠高原スキー場、道の駅尾花沢「花笠の里ねまる」、産直館はいつも、そして商店街において2月27日から28日にかけて分散して催し物が開催されます。冬の夜空を彩る花火も打ち上げる予定です。ぜひ、市内の各イベント会場に足を運んでいただければと思います。厳しい雪の季節もあと少し。引き続きあたたかい気持ちで助け合いながら、春の訪れを待ちたいと思います。

尾花沢市長 菅根 茂雄

市長コラム

トピックス
TOPICS3
地域とつながる市内企業
取り組み紹介

市内の各事業所では、自社発展の努力はもちろん、様々な場面で地域への貢献活動も行っています。今回は、市内事業所で行っている地域活動への取り組みを3つ紹介します。

「地域未来牽引企業」に選定



▲「今後も楽しみながら仕事ができる環境づくりをしていきたい」と意欲を見せる株式会社山陽精機山形工場の森製造本部長(写真中央)と、鎌田工場長(写真左)。

地域経済の中心的な担い手となる事業者を経済産業省が選定する「地域未来牽引企業」に、株式会社山陽精機が認定されました。本市では、オプテックス工業(株)、最上世紀に次いで3社目です。

株式会社山陽精機は、地元少年野球大会の開催や徳良湖周辺のゴミ拾いボランティアに長年参加するなど「地域と共に伸び行く企業」を目指しています。従業員の畑維持のために立ち上げた農業部門では16ha程の水田を耕作し、地元小学生の農作業体験や収穫祭も行っています。今後も行政や関係機関と連携しながら企業と地域とを繋ぎ、地域経済活性化のリーダーとして活躍されることを期待します。

「尾花沢サテライト」開設



▲工業・農業・観光業など異業種の人たちが集まれば、様々な視点から「尾花沢を良くする」面白いアイデアが出てくると考えた大山専務(写真中央)。今後の展開に期待が膨らみます。

鶴巻田区内で金属加工業を行っている大山精機の大山真吾専務が、尾花沢の地域活性化につなげたいとの思いから、在学している山形大学大学院のMOT(ものづくり技術経営学)の先生に働きかけ、自社内にも山形大学地域価値創成学研究所「尾花沢サテライト」を開設しました。観光業や農業など異業種の若手11人が集い、1月13日～27日までの3回に渡り、「イノベーション創出思考法」についてオンライン授業を受講。固定概念にとらわれない新たなニーズ発掘の手法を学びました。一企業の枠を飛び越えて始動した地域づくりの新たな拠点から、どんなアイデアが生まれるか今後が楽しみです。

北村山高校×地元企業経営者と語る会



▲市内4事業所の経営者から話を聞き、意見交換を行った北村山高校2年生の生徒たち。地元企業を知る貴重な機会になりました。

企業懇談会では、北村山高校と連携して企業見学会や企業体験など、高校生の地元就職支援に取り組んでいます。

1月21日は、就職を希望する2年生約30人を対象に、オプテックス工業(株)、大地物流、(株)成和技術、(株)泉デザイン工房の代表らが講師となり「働くことの意味と心構え」をテーマに意見交換を行いました。

参加した生徒からは、「自分自身を知る大切さを学んだ」、「情報を自ら取りに行く大切さを知った」、「失敗を活かして成功するまでチャレンジしていきたい」、「地元企業を知る機会になった」などの感想が聞かれました。

**尾花沢市剣道連盟初稽古
コロナに負けず心と体を鍛えよう**

1月16日、尾花沢市剣道連盟初稽古が行われ、小学1年生〜一般までの40人が、尾花沢中学校柔剣道場で竹刀を振りまわした。素足で冷たい床の上に立ち、凛と背筋を伸ばす剣士たち。素振りや面をつけての稽古が始まると、柔剣道場内に竹刀がぶつかる音が響き渡りました。玉野小6年の遠藤さんは「3年生、4年生のときはできなかったところを練習したい」と今年の目標を話してくれました。



**市役所正面入口に黒板アート展示
春の徳良湖をチョークで表現**

1月5日、阿部勤さん(南沢)が市役所を訪れ、黒板を使ったアート作品を描き、展示しました。今年築堤100周年を迎える徳良湖を祝って描かれた絵は、春のうららかな水辺の景色を5色のチョークで色鮮やかに表現しています。



阿部さんはさらに黒板アートを描く意欲を見せており、一緒に描く仲間を募集中！興味のある方は☎080(5559)3758まで連絡を。

おばなざわ日記 Diary

**みんなの心の中にある「鬼」をやっつけろ！
～さくら保育園で豆まき～**

124年ぶりの節分の日となった2月2日、市内各保育園で豆まきが行われました。さくら保育園では、園児たちが手作りした鬼の帽子をかぶり、お互いに向き合って豆をまき合い、みんなの心の中に潜む「いじわる鬼・泣き虫鬼・わがまま鬼」などを退治しました。鬼のいなくなった心の中には福の神が来てくれたかな？

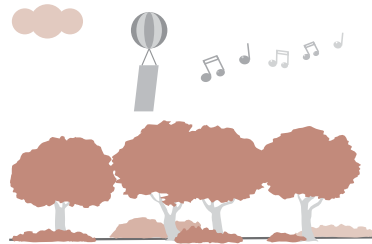

**尾花沢市移住推進協議会主催
「移住者限定 安全な雪かき講習会」**

1月16日、宮沢地区公民館で移住者向けの雪かき講習会が行われました。東北工業大学名誉教授の沼野先生から「雪」に対する基礎知識や雪下ろしの注意点などの講義を受けた後、駐車場で除雪を実践。「宮沢雪プロジェクト」のメンバーから安全で効率的な除雪の仕方を学びました。参加者は「今後の雪かきに活かしたい」と、慣れないスコップとダンブを使う作業を懸命に繰り返していました。



**尾花沢地区公民館歴史講座Ⅱ
「青天を衝け」を語る**

1月27日、悠美館ハイビジョンホールで歴史講座が行われました。米沢女子短期大学非常勤講師の梅津保一先生が、今年の大河ドラマの主人公で、「日本資本主義の父」と言われている渋沢栄一について、生い立ちや時代背景を解説。当時の尾花沢の様子なども交えて語る梅津先生の講話は、より身近に歴史を感じられ、参加者25人は時々メモをとりながら、熱心に聞き入っていました。



**高齢者のドカ雪をボランティアで除雪
「豪雪除雪隊」結成！**

12月中旬からの大雪で家の周りが雪に埋まり、自力では除雪が困難な高齢者を助けようと「豪雪除雪隊」が結成され、1月19日に市内11軒で除雪ボランティアが行われました。市議会、市建設業協会、村山北部土地改良区、社会福祉協議会、環境衛生事業組合、市職員、個人ボランティアの総勢96人が参加。高齢者からは「腰が悪いのでありがたい」など感謝の言葉をいただきました。



**5地区公民館合同でつる細工教室開催
藤つるで編む素敵なかごバッグ**

2月2日・5日・9日の3日間、サルナートでつる細工教室が開催され、市民15人が藤(ラタン)のつるでかごバッグを作りました。バッグの底面を編んだ後、上に向かって側面を編み上げていき、最後に取っ手を付けて完成。教室だけでは時間が足りず、自宅で宿題をしながらも、ようやく完成までこぎつけ、ものづくり好きの参加者全員が素敵な「マイかごバッグ」を仕上げました。



ACCESS My Class

アクセス マイクラス

尾花沢小学校
6年1組(30人)



先生からのひとこと

大場ひろみ 先生

みんなで一緒に考え、懸命に取り組む6年1組が大好き！これからも、このクラスで培った力を宝とし、大きくはばたいてください。フレー、フレー、1組!!

「二緒懸命かがやきクラス」

私たち6年1組は、「二緒懸命」というめあてのもと、みんなで助け合い、協力できる楽しいクラスです。授業中、分からないところがあれば、分かる人が優しく積極的に教え、困っている人がいたら相談にのります。また、クラスでやる決めた事は、みんなで一致団結し達成しようとする事もできます。クラスの仲をより深めるために、みんなで一緒に考えて計画し、お楽しみ会を行っています。そのおかげでより仲が良く、一致団結しているクラスになっていると思います。みんなが頑張る、一人ひとりがかがやく事ができる1組です。卒業まで、あとわずか、一緒懸命がんばります!!



尾花沢小6年

星川ひなたさん(新町2)
藤山桜嘉さん(新町4)
遠藤愛華さん(北町)

首都圏だより

Letter from Metropolitan Area



首都圏尾花沢会
会長
森山 馨さん
東京都葛飾区(押切出身)



今年も早いもので1か月半が過ぎました。今回は、首都圏尾花沢会の状況をご報告したいと思っております。

今年の首都圏尾花沢会総会は、9月26日(日)に千代田区のアルカディア市ヶ谷で開催の予定です。実施の際は、たくさんの方の会員の皆様、ご来賓の皆様にご参集いただきたいと思っております。

開催の鍵は、やはり新型コロナウイルスのワクチン接種がどこまで行き渡るかになります。1日も早く皆さんにワクチンが行き渡るよう祈るばかりです。

理事会は、昨年の2月より休眠状態です。理事会のために役員の方々に感染リスクにさらすわけにもいかず、今後もしばらくお休みするしかありません。

オンラインピック・パラリンピックも開催が心配されていますが英知を結集して開催されることを祈るばかりです。そしてオンラインピック・パラリンピックが開催されるようであれば、総会も開催できると期待しております。

最後に皆様がコロナ禍を健康で乗り越えられますよう、お祈り申し上げます。



地域おこし協力隊

奮闘記

Face book ▶

尾花沢の魅力や地域おこし協力隊の活動報告を日々更新しています。ぜひご覧ください。



冬のカフェの様子



久保田隊員

この冬は「これぞ尾花沢！」という本気が感じられる雪の量で、挨拶代わりに雪の様子をお話するのが日課になっています。雪が降るようになってからは、徳良湖のグースカフェにいらつしやるお客様は少なくなりましたが、久々の晴れ間が出るお客様の方が「今日は雪かきしなくて良いから」と立ち寄ってくれます。晴れた日の徳良湖は真っ白で本当に美しいのでぜひお立ち寄りください。

また2月28日まで徳良湖スノーランドがオープンしているの、雪遊び帰りにカフェで温まってゆっくり過ごすのもおすすめです。

去年から続く新型コロナの影響はなかなか落ち着きませんが、制限されている生活の中でのちょっとした楽しみや、気が休まる場所としてカフェが利用されている様子を見ると、「オープンできて良かったなあ」と感じます。

オープンから半年が経ち、少しずつ尾花沢に馴染みつつあるグースカフェ。これからも皆様のお越しをお待ちしています。



▲雪景色を眺めながら...

食育コラム

新型コロナウイルス感染症予防による外出自粛に努めたことで、運動不足になったり、つい食べ過ぎて太ってしまったりと生活習慣が乱れてしまうことがあります。また、冬の寒さや乾燥から体調を崩しがちな時期でもあります。そこで、元気な体をつくる《食のキーワード》をご紹介します。

元気な体をつくる《食のキーワード》

『まじはややつ』

- ま ▼豆類
- ご ▼ごま↓種実類
- は ▼わかめ↓海藻類
- や ▼野菜類
- さ ▼魚類
- しい ▼しいたけ↓きのこ類

食物繊維やビタミン、ミネラルなど、不足しがちな栄養素をとるのにおすすめの食材ばかりです！自然と噛む回数が増える食材ですので、1口30回を目指して

みましよう！満腹感が得られ、食べ過ぎを防ぐことができます。さつそく今日の夕食に、積極的に取り入れてみてください。

逆に高齢の方はやせてしまった、ということもあるかもしれません。3度の食事がしっかりとれているかをチェック。量はたくさん食べられなくても、多様な食材を食べることで、自然と栄養バランスがよくなります。そして何より、食事を楽しめる工夫(家族と食卓を囲む、好物を食べる、など)をして、おいしく食べて、心にも栄養補給してあげてください☆





宮沢地区新春作品展開催!

地区の皆さんの芸術作品、自慢の手作り作品を展示します。

■日時／2月19日(金)～2月21日(日)、午前9時～午後4時
(最終日は午後3時終了)

■場所／宮沢地区公民館

※市内ふれあい作品展スタンプラリーの最終会場です(6カ所目)。

◎宮沢地区公民館 ☎(22)0433

尾花沢市女性活躍推進研修会

■日時／2月25日(木)
午後3時～午後4時40分

■テーマ／「私らしく輝くためのセブンルール」

■講師／佐藤亜希子氏
新庄商工会議所総務課長、最上地域女性応援会議(モカジヨ)代表

■会場／市役所3階大会議室

■参加費／無料(市内在住または市内勤務者限定)

■申込方法／2月19日(金)まで電話またはFAXで、左記まで氏名、所属会社・団体等)、電話番号をお知らせください。

※状況により中止の場合があります。

◎市社会教育課 ☎(23)3332

尾花沢市中小企業者等除雪経費助成金の申請について

市内事業者へ除雪経費に対する助成を行います。該当される場合は左記まで申請ください。

■補助要件／製造業、商業、サービス業、運送業、宿泊業、福祉関連事業等を営む事業所。小売店、飲食店は、別途要件があります。

※令和2年12月18日現在常時雇用者(雇用保険加入) 3人以上

■補助金額／従業員1人当たり3千円以内(上限30万円)

■申請期限／3月12日(金)

◎企業振興室 ☎(22)1125

放射性物質測定結果

園名	測定結果	給食提供日
尾花沢幼稚園	不検出	1月18日～22日

市内保育施設の給食の安全性を確認するために輪番で放射性ヨウ素・セシウムの検査を実施しています。

◎福祉課 子育て支援係 ☎(22)1116

消防訓練のお知らせ

■日時／3月7日(日)
午前8時30分～午前10時

■時間・訓練内容・場所

時間(午前)	内容	場所
8時30分	整列・観閲	市役所駐車場
9時	一斉放水・分列行進	活性化センター通り
9時45分	講評・訓示	市役所駐車場

※午前8時45分～午前9時45分まで活性化センター通りは全面通行止めになります。サイレンを鳴らしますので火災と間違わないようにお願いします。

※市役所駐車場が訓練会場となりますので、前日夕方から車両の駐車はご遠慮願います。

◎消防本部 警防係 ☎(22)1131

申告相談会場でマイナンバーカード作成できます

マイナンバーカード申請のお手伝いします。ぜひお越しください。

■場所／サルナート 申告相談会場

■日時／2月5日(金)～3月15日(月)までの平日のみ
午前9時～午前10時30分
午後1時～午後3時

■持ち物／交付申請書(マイナンバー「通知カード」の下の部分)、本人確認書類(免許証・健康保険証等)、住基カード(お持ちの方のみ)

◎市民税務課 市民年金係
【内線131～135】

マイナンバー交付・更新等休止します(2月26日)

左記の日は終日システム調整のためマイナンバー関連手続きを行うことができません。

■日時／2月26日(金)

■休止する手続き／マイナンバーカード交付、電子証明書の更新、交付申請書の再発行、他市町村の住民票交付

◎市民税務課 市民年金係
【内線131～135】

3月定例会開催のお知らせ

■3月定例会日程予定／●2日(火)午前10時～本会議 ●3日(水)午前10時～総務文教常任委員会 ●4日(木)午前10時～産業厚生常任委員会 ●5日(金)午前10時～一般質問 ●8日(月)午前10時～一般質問・予算特別委員会 ●9日(火)午前10時～予算特別委員会(総括質疑) ●10日(水)午前10時～予算特別委員会(総括質疑・分科会) ●11日(木)～15日(月)午前10時～予算特別委員会(分科会) ●18日(木)午後1時～予算特別委員会・本会議・議会運営委員会 ●19日(金)午前10時～本会議

■議会傍聴について／新型コロナウイルス感染拡大防止のため、議場での傍聴は極力ご遠慮いただき、インターネット中継をご利用ください。尾花沢市公式ホームページ「インターネット議会中継」を選択すると「生中継」「録画映像」をご覧いただけます。

■一般質問項目チラシ配布場所／庁舎1階市民サロン・各地区公民館・悠美館・市公式HP

◎議会事務局 ☎(22)3755

2月27日(土)・28日(日)

第45回尾花沢雪まつり～徳良湖WINTER JAM～開催

伝統の雪まつりは、感染症対策のため会場を分散し、また規模を縮小しながら開催します。なお今年度は、市民の皆様が元気になるようお願いを込め、雪中花火大会を行います。

各種イベントの開催

感染症対策を行いながら、商店街や市内各所で様々なイベントを行います。

■イベント開催会場／商店街協同組合加盟店、徳良湖温泉花笠の湯、道の駅尾花沢、産直館はいつと、花笠高原スキー場、徳良湖スノーランド ほか

雪中花火大会

当日は、市体育館から先へは交通規制により通行できませんので、ご協力をお願いします。なお、路上駐車はご遠慮ください。

- 打ち上げ日時／2月27日(土) 午後7時～7時30分
※悪天候の場合は、2月28日(日)に延期。
- 打ち上げ場所／尾花沢市運動公園(長根山)

※新型コロナウイルス感染症の状況により、内容を変更する場合があります。

イベントの詳細は、2月25日(木)発行の新聞折込チラシまたは、尾花沢市LINE公式アカウントをご覧ください。

◎尾花沢雪まつり部会(尾花沢市観光物産協会) ☎(23)4567